



REPUBLIQUE FRANÇAISE

COMMUNE DE MONTATAIRE

Numéro SIRET : 21600410100012
Poste comptable : SERVICE GESTION COMPTABLE SENLIS

**Budget primitif
relatif à l'exercice 2026
voté par Nature**

Budget principal

Instruction budgétaire et comptable M. 57
applicable aux collectivités territoriales, leurs groupements et leurs établissements
publics



Sommaire

I - Informations générales

A - Informations statistiques, fiscales et financières	4
B - Modalités de vote du budget	5
C1 - Exécution du budget de l'exercice précédent - Résultats	6
C2 - Exécution du budget de l'exercice précédent - RAR Dépenses	7
C3 - Exécution du budget de l'exercice précédent - RAR Recettes	8

II - Présentation générale du budget

A - Vue d'ensemble - Vote et reports	9
B1 - Présentation des AP votées	10
B2 - Présentation des AE votées	11
C1 - Equilibre financier du budget - Investissement	12
C2 - Equilibre financier du budget - Fonctionnement	15
D1 - Balance générale - Dépenses	17
D2 - Balance générale - Recettes	19

III - Vote du budget

A - Section d'investissement - Vue d'ensemble	21
A1 - Section d'investissement - Dépenses - Détail par article	25
A2.1 - Section d'investissement - Dépenses - Vue d'ensemble des opérations d'équipement	29
A2.2 - Section d'investissement - Dépenses - Détail des opérations d'équipement gérées en AP	30
A2.3 - Section d'investissement - Dépenses - Détail des opérations d'équipement gérées hors AP	36
A3 - Section d'investissement - Recettes - Détail par article	58
B - Section de fonctionnement - Vue d'ensemble	60
B1 - Section de fonctionnement - Dépenses - Détail par article	63
B2 - Section de fonctionnement - Recettes - Détail par article	68

IV - Annexes

A - Présentation croisée

A1 - Section d'investissement - Vue d'ensemble	71
A1.01 - Opérations non ventilables	74
A1.900 - Fonction 0 - Services généraux	75
A1.900-5 - Fonction 0-5 - Gestion des fonds européens	78
A1.901 - Fonction 1 - Sécurité	79
A1.902 - Fonction 2 - Enseignement, formation professionnelle et apprentissage	80
A1.903 - Fonction 3 - Culture, vie sociale, jeunesse, sports et loisirs	83
A1.904 - Fonction 4 - Santé et action sociale (hors RSA)	87
A1.904-4 - Fonction 4-4 - RSA	90
A1.905 - Fonction 5 - Aménagement des territoires et habitat	91
A1.906 - Fonction 6 - Action économique	94
A1.907 - Fonction 7 - Environnement	96
A1.908 - Fonction 8 - Transports	99
A2 - Section de fonctionnement - Vue d'ensemble	103
A2.01 - Opérations non ventilables	105
A2.930 - Fonction 0 - Services généraux	106
A2.930-5 - Fonction 0-5 - Gestion des fonds européens	112
A2.931 - Fonction 1 - Sécurité	113
A2.932 - Fonction 2 - Enseignement, formation professionnelle et apprentissage	114
A2.933 - Fonction 3 - Culture, vie sociale, jeunesse, sports et loisirs	120
A2.934 - Fonction 4 - Santé et action sociale (hors APA et RSA/Régularisation de RMI)	125
A2.934-3 - Fonction 4-3 - APA	128
A2.934-4 - Fonction 4-4 - RSA/Régularisation de RMI	129
A2.935 - Fonction 5 - Aménagement des territoires et habitat	130
A2.936 - Fonction 6 - Action économique	133
A2.937 - Fonction 7 - Environnement	135
A2.938 - Fonction 8 - Transports	138

B - Annexes patrimoniales

B1.1 - Etat de la dette - Détail des crédits de trésorerie	142
B1.2 - Etat de la dette - Répartition par nature de dette	143
B1.3 - Etat de la dette - Répartition par structure de taux	147
B1.4 - Etat de la dette - Typologie de la répartition de l'encours	148



B1.5 - Etat de la dette - Détail des opérations de couverture	152
B1.6 - Etat de la dette - Dette pour financer l'emprunt d'un autre organisme	153
B1.7 - Etat de la dette - Autres dettes	154
B2 - Méthodes utilisées pour les amortissements	Sans Objet
B3.1 - Etat des provisions constituées	Sans Objet
B3.2 - Etalement des provisions	Sans Objet
B4 - Etat des charges transférées	Sans Objet
B5 - Détail des chapitres d'opérations pour comptes de tiers	Sans Objet
B6 - Prêts	156
B7.1 - Etat synthétique des engagements donnés	Sans Objet
B7.2 - Etat synthétique des engagements reçus	157
B7.3 - Etat des emprunts garantis	159
B7.4 - Calcul du ratio d'endettement relatif aux emprunts garantis	Sans Objet
B7.5 - Etat des contrats de crédit-bail	Sans Objet
B7.6 - Etat des marchés de partenariat	Sans Objet
B7.7 - Etat des recettes grevées d'affectation spéciale	Sans Objet
B7.8 - Autres engagements donnés	Sans Objet
B7.9 - Autres engagements reçus	160
B8 - Subventions versées	163
B9 - Etat du personnel	171
B10 - Liste des organismes dans lesquels la collectivité a pris un engagement financier	172
B11.1 - Liste des organismes de regroupement	173
B11.2 - Liste des établissements publics créés	174
B11.3 - Liste des services individualisés dans un budget annexe	
C - Annexes budgétaires	
C1.1 - Equilibre budgétaire	175
C1.2 - Equilibre budgétaire - Dépenses	176
C1.3 - Equilibre budgétaire - Recettes	177
D - Autres éléments d'information	
D1 - Liste des services assujettis à la TVA et non érigés en budget annexe	Sans Objet
D2.1 - Services ferroviaires régionaux des voyageurs - Volet 1 : Budget	Sans Objet
D2.2 - Services ferroviaires régionaux des voyageurs - Volet 2 : Compte d'exploitation	Sans Objet
D3 - Décisions en matière de taux	179
D4.1 - Etats de la répartition de la TEOM - Investissement	Sans Objet
D4.2 - Etats de la répartition de la TEOM - Fonctionnement	Sans Objet
D5.1 - Etats des dépenses et recettes des services d'eau et d'assainissement - Fonctionnement (2)	Sans Objet
D5.2 - Etats des dépenses et recettes des services d'eau et d'assainissement - Investissement (2)	Sans Objet
V - Arrêté et signatures	
A - Arrêté et signatures	180

Préciser, pour chaque annexe, si l'état est joint ou sans objet.

Dans l'ensemble des tableaux, les cases grisées ne doivent pas être remplies.

Conformément à l'instruction budgétaire et comptable, il convient de mentionner que :

dans la présentation croisée, la rubrique fonctionnelle 01 – Opérations non ventilables comprend les impôts et taxes non affectés, les dotations et participations, la dette et les opérations financières, les opérations patrimoniales en investissement, les frais de fonctionnement des groupes d'élus en fonctionnement ;
les opérations d'ordre doivent figurer en italique.

(1) A utiliser également par les collectivités de moins de 3500 habitants qui mobiliseraient des AP-AE régies par l'article L.5217-10-7 du CGCT après avoir adopté un règlement budgétaire et financier conformément à l'article L. 5217-10-9. Si la collectivité opte pour ce régime, la collectivité ne renseigne pas les annexes C2.1 et C2.2 de la partie IV « Annexes ». Les projets de dotations d'AP-AE inscrits sur les annexes B1 et B2 de la partie II apparaissent alors dans les états de la partie III « Vote du budget », sinon les montants dans les champs AP-AE sont par convention de 0.

(2) Cet état ne peut être produit que par les communes dont la population est inférieure à 500 habitants et qui gèrent les services de distribution de l'eau potable et d'assainissement sous forme de régie simple sans budget annexe (art. L. 2221-11 du CGCT)



I – INFORMATIONS GENERALES

INFORMATIONS STATISTIQUES, FISCALES ET FINANCIERES

Informations statistiques

	Valeurs
Population totale	14387

Informations fiscales (N-2)

	Collectivité
Indicateur de ressources fiscales ou potentiel fiscal par habitant (1)	1368,687580

Informations financières – ratios

	Valeurs
1 Dépenses réelles de fonctionnement / population	1699,41
2 Recettes réelles de fonctionnement / population	1756,93
3 Dépenses d'équipement brut / population	553,35
4 Encours de dette / population (2) (3)	390,35
5 DGF / population	245,86
6 Dépenses de personnel / dépenses réelles de fonctionnement (4)	63,69%
7 Dépenses réelles de fonctionnement et remboursement annuel de la dette en capital / recettes réelles de fonctionnement (4)	99,00%
8 Dépenses d'équipement brut / recettes réelles de fonctionnement	31,50%
9 Encours de la dette / recettes réelles de fonctionnement (2) (3) (4)	22,22%
10 Epargne brute / recettes réelles de fonctionnement (2) (4)	0,93%

(1) A renseigner selon les dispositions législatives et réglementaires applicables à la collectivité. Informations comprises dans la fiche de répartition de la DGF de l'exercice N-1, établie sur la base des informations N-2 (transmise par les services préfectoraux).

(2) Les ratios s'appuyant sur l'encours de la dette se calculent à partir du montant de la dette au 1^{er} janvier N.

(3) L'encours de dette doit comprendre les avances remboursables consenties au titre de l'article 25 de la loi n° 2020-935 du 30 juillet 2020 de finances rectificative pour 2020, portant attribution des avances remboursables sur les recettes fiscales prévues aux articles 1594 A et 1595 du code général des impôts

(4) Pour les syndicats mixtes, seules ces données sont à renseigner.

I – INFORMATIONS GENERALES

MODALITES DE VOTE DU BUDGET

I – L'assemblée délibérante décide de voter le présent budget :

- au niveau du chapitre (1) pour la section d'investissement ;
- au niveau du chapitre (1) pour la section de fonctionnement ;
- avec (2) vote formel sur les chapitres « opérations d'équipement » ;
- sans (2) vote formel sur chacun des chapitres.

La liste des articles spécialisés sur lesquels l'ordonnateur ne peut procéder à des virements d'article à article est la suivante :

II – En l'absence de mention au paragraphe I ci-dessus, le budget est réputé voté par chapitre, sans vote formel sur chacun des chapitres, en fonctionnement et en investissement sans vote formel pour les chapitres « opération d'équipement ».

III – Conformément à l'article L. 1612-28 du CGCT, l'assemblée délibérante autorise le président à opérer des virements de crédits de paiement de chapitre à chapitre, à l'exclusion des crédits relatifs aux dépenses de personnel, dans les limites suivantes (3) :

- Fonctionnement : 0 %
- Investissement : 0%

IV – En l'absence de mention au paragraphe III ci-dessus, le président est réputé ne pas avoir reçu l'autorisation de l'assemblée délibérante de pratiquer des virements de crédits de paiement de chapitre à chapitre.

V – Les provisions sont semi-budgétaires (4).

VI – La comparaison s'effectue par rapport au budget cumulé (5) de l'exercice précédent.

VII – Le présent budget a été voté avec reprise anticipée des résultats de l'exercice N-1 (6).

(1) A compléter par « du chapitre » ou « de l'article ».

(2) Indiquer « avec » ou « sans ».

(3) Au maximum dans la limite de 7,5% des dépenses réelles de chaque section.

(4) A compléter par un seul des deux choix suivants, selon les dispositions législatives et réglementaires applicables à la collectivité :

- semi budgétaire ;

- budgétaire par délibération N°... du ...

(5) Indiquer « primitif » ou « cumulé ». Budget cumulé = BP + BS + DM.

(6) A compléter par un seul des trois choix suivants :

- sans reprise des résultats de l'exercice N-1 ;
- avec reprise des résultats de l'exercice N-1 ;
- avec reprise anticipée des résultats de l'exercice N-1.

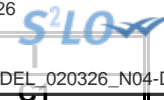

I – INFORMATIONS GENERALES

EXECUTION DU BUDGET DE L'EXERCICE PRECEDENT – RESULTATS (1)

	RESULTAT DE L'EXERCICE N-1			
	Dépenses	Recettes	Solde d'exécution ou résultat reporté	Résultat ou solde (A) (2)
TOTAL DU BUDGET	30 090 960,73	31 215 054,62	201 124,37	A1 1 325 218,26
Investissement	6 192 925,96	5 564 968,63	(3) -876 758,34	A2 -1 504 715,67
Fonctionnement	23 898 034,77	25 650 085,99	(4) 1 077 882,71	A3 2 829 933,93

	RESTES A REALISER N-1				
	Dépenses	Recettes	Solde (B)		
TOTAL des RAR	I + II 1 547 725,47	III + IV 1 000 000,00	B1	-547 725,47	
Investissement	I 1 547 725,47	III 1 000 000,00	B2	-547 725,47	
Fonctionnement	II 0,00	IV 0,00	B3	0,00	

RESULTAT CUMULE = (A) + (B) (5)		
TOTAL	A1 + B1	777 492,79
Investissement	A2 + B2	-2 052 441,14
Fonctionnement	A3 + B3	2 829 933,93

(1) État à compléter uniquement en cas de reprise des résultats anticipés ou définitifs de l'exercice N-1.

(2) Indiquer le signe – si dépenses > recettes, et + si recettes > dépenses.

(3) Solde d'exécution de N-2 reporté sur la ligne budgétaire 001 de l'exercice N-1. Indiquer le signe – si dépenses > recettes, et + si recettes > dépenses.

(4) Résultat de fonctionnement reporté sur la ligne budgétaire 002 de l'exercice N-1. Indiquer le signe – si déficitaire, et + si excédentaire.

(5) Indiquer le signe – si déficit et + si excédent.



I – INFORMATIONS GENERALES

EXECUTION DU BUDGET DE L'EXERCICE PRECEDENT – RAR DEPENSES

DETAIL DES RESTES A REALISER N-1 EN DEPENSES (1)

Chap. / art. (2)	Libellé	Dépenses engagées non mandatées
SECTION D'INVESTISSEMENT – TOTAL		(I) 1 547 725,47
018	RSA	0,00
10	Dotations, fonds divers et réserves	0,00
13	Subventions d'investissement (3)	0,00
16	Emprunts et dettes assimilées	0,00
18	Cpte de liaison : affectation (BA,régie)	0,00
9027	Opération d'équipement n° 9027	21 198,00
9030	Opération d'équipement n° 9030	31 835,09
9038	Opération d'équipement n° 9038	9 662,40
9054	Opération d'équipement n° 9054	55 510,54
9057	Opération d'équipement n° 9057	330 312,41
9061	Opération d'équipement n° 9061	47 321,34
9075	Opération d'équipement n° 9075	34 401,85
9077	Opération d'équipement n° 9077	36 008,27
9078	Opération d'équipement n° 9078	37 671,60
9083	Opération d'équipement n° 9083	17 510,45
9084	Opération d'équipement n° 9084	71 254,00
9088	Opération d'équipement n° 9088	20 173,86
9089	Opération d'équipement n° 9089	259 630,85
9094	Opération d'équipement n° 9094	13 950,00
9096	Opération d'équipement n° 9096	7 634,52
20	Immobilisations incorporelles (sauf le 204) (3)	4 293,75
204	Subventions d'équipement versées (3) (5)	0,00
21	Immobilisations corporelles (3)	549 356,54
22	Immobilisations reçues en affectation (3)	0,00
23	Immobilisations en cours (sauf 2324) (3)	0,00
26	Participations et créances rattachées	0,00
27	Autres immobilisations financières (3)	0,00
45	Chapitres d'opérations pour compte de tiers	0,00
SECTION DE FONCTIONNEMENT – TOTAL		(II) 0,00
011	Charges à caractère général (4)	0,00
012	Charges de personnel et frais assimilés (4)	0,00
014	Atténuations de produits	0,00
016	APA	0,00
017	RSA / Régularisations de RMI	0,00
65	Autres charges de gestion courante (4)	0,00
6586	Frais fonctionnement des groupes d'élus	0,00
66	Charges financières	0,00
67	Charges spécifiques (4)	0,00

(1) Il s'agit des restes à réaliser établis conformément à la comptabilité d'engagement annuelle. A imputer uniquement en cas de reprise des résultats anticipés ou définitifs de l'exercice précédent.

Les restes à réaliser de la section de fonctionnement correspondent : en dépenses, aux dépenses engagées non mandatées et non rattachées telles qu'elles ressortissent de la comptabilité des engagements ; et en recettes, aux recettes certaines n'ayant pas donné lieu à l'émission d'un titre et non rattachées.

Les restes à réaliser de la section d'investissement correspondent : en dépenses, aux dépenses engagées non mandatées au 31/12 de l'exercice précédent telles qu'elles ressortissent de la comptabilité des engagements ; et en recettes, aux recettes certaines n'ayant pas donné lieu à l'émission d'un titre au 31/12 de l'exercice précédent.

(2) Suivant le niveau de vote retenu par l'assemblée délibérante.

(3) Hors dépenses imputées au chapitre 018.

(4) Hors dépenses imputées aux chapitres 016 et 017.

(5) Le chapitre 204 « Subventions d'équipement versées » est un chapitre globalisé regroupant les comptes 204 et 2324.



I – INFORMATIONS GENERALES

EXECUTION DU BUDGET DE L'EXERCICE PRECEDENT – RAR RECETTES

DETAIL DES RESTES A REALISER N-1 EN RECETTES (1)

Chap. / art. (2)	Libellé	Titres restant à émettre
SECTION D'INVESTISSEMENT – TOTAL		(III) 1 000 000,00
018	RSA	0,00
024	Produits des cessions d'immobilisations	0,00
10	Dotations, fonds divers et réserves	0,00
13	Subventions d'investissement (reçues) (3)	0,00
16	Emprunts et dettes assimilées	1 000 000,00
18	Cpte de liaison : affectation (BA,régie)	0,00
20	Immobilisations incorporelles (sauf 204) (3)	0,00
204	Subventions d'équipement versées (3) (5)	0,00
21	Immobilisations corporelles (3)	0,00
22	Immobilisations reçues en affectation (3)	0,00
23	Immobilisations en cours (sauf 2324) (3)	0,00
26	Participations et créances rattachées	0,00
27	Autres immobilisations financières (3)	0,00
45	Chapitres d'opérations pour compte de tiers	0,00
SECTION DE FONCTIONNEMENT – TOTAL		(IV) 0,00
70	Prod. services, domaine, ventes diverses	0,00
73	Impôts et taxes	0,00
731	Fiscalité locale	0,00
74	Dotations et participations (4)	0,00
75	Autres produits de gestion courante (4)	0,00
013	Atténuations de charges (4)	0,00
016	APA	0,00
017	RSA / Régularisations de RMI	0,00
76	Produits financiers	0,00
77	Produits spécifiques (4)	0,00

(1) Il s'agit des restes à réaliser établis conformément à la comptabilité d'engagement annuelle. A imputer uniquement en cas de reprise des résultats anticipés ou définitifs de l'exercice précédent.

Les restes à réaliser de la section de fonctionnement correspondent : en dépenses, aux dépenses engagées non mandatées et non rattachées telles qu'elles ressortissent de la comptabilité des engagements ; et en recettes, aux recettes certaines n'ayant pas donné lieu à l'émission d'un titre et non rattachées.

Les restes à réaliser de la section d'investissement correspondent : en dépenses, aux dépenses engagées non mandatées au 31/12 de l'exercice précédent telles qu'elles ressortissent de la comptabilité des engagements ; et en recettes, aux recettes certaines n'ayant pas donné lieu à l'émission d'un titre au 31/12 de l'exercice précédent.

(2) Suivant le niveau de vote retenu par l'assemblée délibérante.

(3) Hors recettes imputées au chapitre 018.

(4) Hors recettes imputées aux chapitres 016 et 017.

(5) Le chapitre 204 « Subventions d'équipement versées » est un chapitre globalisé regroupant les comptes 204 et 2324.

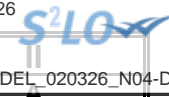

II – PRESENTATION GENERALE DU BUDGET
VUE D'ENSEMBLE DU BUDGET – VOTE ET REPORTS

		DEPENSES	RECETTES
VOTE	Crédits d'investissement votés au titre du présent budget (y compris le compte 1068)	9 371 534,00	11 423 975,14
+		+	+
REPORTS	Restes à réaliser de l'exercice précédent (RAR N-1) (1)	1 547 725,47	1 000 000,00
	001 Solde d'exécution de la section d'investissement reporté (1)	(si solde négatif) 1 504 715,67	(si solde positif) 0,00
=		=	=
Total de la section d'investissement (2)		12 423 975,14	12 423 975,14
		DEPENSES	RECETTES
VOTE	Crédits de fonctionnement votés au titre du présent budget	26 307 959,79	25 530 467,00
+		+	+
REPORTS	Restes à réaliser de l'exercice précédent (RAR N-1) (1)	0,00	0,00
	002 Résultat de fonctionnement reporté (1)	(si déficit) 0,00	(si excédent) 777 492,79
=		=	=
Total de la section de fonctionnement (3)		26 307 959,79	26 307 959,79
TOTAL DU BUDGET (4)		38 731 934,93	38 731 934,93

(1) A imputer uniquement en cas de reprise des résultats anticipés ou définitifs de l'exercice précédent.

Les restes à réaliser de la section de fonctionnement correspondent : en dépenses, aux dépenses engagées non mandatées et non rattachées telles qu'elles ressortissent de la comptabilité des engagements ; et en recettes, aux recettes certaines n'ayant pas donné lieu à l'émission d'un titre et non rattachées.

Les restes à réaliser de la section d'investissement correspondent : en dépenses, aux dépenses engagées non mandatées au 31/12 de l'exercice précédent telles qu'elles ressortissent de la comptabilité des engagements ; et en recettes, aux recettes certaines n'ayant pas donné lieu à l'émission d'un titre au 31/12 de l'exercice précédent.

(2) Total de la section d'investissement = RAR + solde d'exécution reporté + crédits d'investissement votés.

(3) Total de la section de fonctionnement = RAR + résultat reporté + crédits de fonctionnement votés.

(4) Total du budget = total de la section de fonctionnement + total de la section d'investissement.

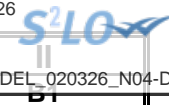

II – PRESENTATION GENERALE DU BUDGET

PRESENTATION DES AP VOTEES

AUTORISATION DE PROGRAMME (1)		Chapitre(s)	Montant
Numéro	Libellé		
9095	Achats véhicules municipaux	9095	116 000,00
9073	Programme rénovation urbaine ANRU 2	9073	2 800 000,00
9071	Reprise de murs de soutènement	9071	2 030 000,00
9092	Terrain synthétique	9092	600 000,00
9097	Végétalisation	9097	600 000,00
TOTAL			6 146 000,00
« AP de dépenses imprévues » (2)		020	0,00
TOTAL GENERAL			6 146 000,00

(1) Il s'agit des AP nouvelles qui sont votées lors de la séance d'adoption du budget. Cela concerne des AP relatives à de nouvelles programmations pluriannuelles mais également des AP modifiant un stock d'AP existant.

(2) L'assemblée peut voter des AP de « dépenses imprévues ». Leur montant est limité à 2 % des dépenses réelles de la section correspondante. En fin d'exercice, ces AP sont automatiquement annulées si elles n'ont pas été engagées.

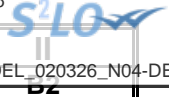

II – PRESENTATION GENERALE DU BUDGET

PRESENTATION DES AE VOTEES

AUTORISATION D'ENGAGEMENT (1)		Chapitre(s)	Montant
Numéro	Libellé		
TOTAL			0,00
« AE de dépenses imprévues » (2)		022	0,00
TOTAL GENERAL			0,00

(1) Il s'agit des AE nouvelles qui sont votées lors de la séance d'adoption du budget. Cela concerne des AE relatives à de nouveaux engagements pluriannuels mais également des AE modifiant un stock d'AE existant.

(2) L'assemblée peut voter des AE de « dépenses imprévues ». Leur montant est limité à 2 % des dépenses réelles de la section correspondante. En fin d'exercice, ces AE sont automatiquement annulées si elles n'ont pas été engagées.



II – PRESENTATION GENERALE DU BUDGET

EQUILIBRE FINANCIER DU BUDGET – SECTION D'INVESTISSEMENT

DEPENSES D'INVESTISSEMENT

Chap.	Libellé	Pour mémoire, budget précédent (1)	Restes à réaliser N-1	Propositions nouvelles (2)	Vote de l'assemblée	TOTAL (= RAR + vote)
018	RSA	0,00	0,00	0,00	0,00	0,00
20	Immobilisations incorporelles (sauf le 204) (y compris opérations) (3)	31 517,75	20 547,75	8 205,00	8 205,00	28 752,75
204	Subventions d'équipement versées (y compris opérations) (3) (8)	44 000,00	0,00	44 000,00	44 000,00	44 000,00
21	Immobilisations corporelles (y compris opérations) (3)	4 495 597,11	1 527 177,72	2 882 829,00	2 882 829,00	4 410 006,72
22	Immobilisations reçues en affectation (y compris opérations) (3) (4)	0,00	0,00	0,00	0,00	0,00
23	Immobilisations en cours (sauf 2324) (y compris opérations) (3)	4 215 000,00	0,00	4 880 000,00	4 880 000,00	4 880 000,00
Total des dépenses d'équipement		8 786 114,86	1 547 725,47	7 815 034,00	7 815 034,00	9 362 759,47
10	Dotations, fonds divers et réserves	1 000,00	0,00	1 000,00	1 000,00	1 000,00
13	Subventions d'investissement (3)	0,00	0,00	0,00	0,00	0,00
16	Emprunts et dettes assimilées	532 000,00	0,00	577 000,00	577 000,00	577 000,00
18	Cpte de liaison : affectation (BA,régie) (5)	0,00	0,00	0,00	0,00	0,00
26	Participations et créances rattachées	0,00	0,00	0,00	0,00	0,00
27	Autres immobilisations financières (3)	0,00	0,00	0,00	0,00	0,00
Total des dépenses financières		533 000,00	0,00	578 000,00	578 000,00	578 000,00
45...	Chapitres d'opérations pour compte de tiers (6)	0,00	0,00	0,00	0,00	0,00
Total des dépenses réelles d'investissement		9 319 114,86	1 547 725,47	8 393 034,00	8 393 034,00	9 940 759,47

040	Opérations ordre transf. entre sections (7)	251 500,00		253 500,00	253 500,00	253 500,00
041	Opérations patrimoniales (7)	374 000,00		725 000,00	725 000,00	725 000,00
Total des dépenses d'ordre d'investissement		625 500,00		978 500,00	978 500,00	978 500,00

TOTAL	9 944 614,86	1 547 725,47	9 371 534,00	9 371 534,00	10 919 259,47
--------------	---------------------	---------------------	---------------------	---------------------	----------------------

+

D 001 SOLDE D'EXECUTION NEGATIF REPORTE OU ANTICIPE	1 504 715,67
--	---------------------

=

TOTAL DES DEPENSES D'INVESTISSEMENT CUMULEES	12 423 975,14
---	----------------------

(1) Voir état I-B pour la comparaison par rapport au budget précédent.

(2) Proposition formulée par le président pour l'exercice N.

(3) Hors dépenses imputées au chapitre 018.

(4) En dépenses, le chapitre 22 retrace les travaux d'investissement réalisés sur les biens reçus en affectation. En recette, il retrace, le cas échéant, l'annulation de tels travaux effectués sur un exercice antérieur.

(5) A servir uniquement lorsque la collectivité effectue une dotation initiale en espèces au profit d'un service public non personnalisé qu'elle crée.

(6) Seul le total des opérations pour compte de tiers figure sur cet état (voir le détail en IV-B5).

(7) DF 023 = RI 021 ; DI 040 = RF 042 ; RI 040 = DF 042 ; DI 041 = RI 041.

(8) Le chapitre 204 « Subventions d'équipement versées » est un chapitre globalisé regroupant les comptes 204 et 2324.

II – PRESENTATION GENERALE DU BUDGET	II
EQUILIBRE FINANCIER DU BUDGET – SECTION D'INVESTISSEMENT	C1

RECETTES D'INVESTISSEMENT

Chap.	Libellé	Pour mémoire, budget précédent (1)	Restes à réaliser N-1	Propositions nouvelles (2)	Vote de l'assemblée	TOTAL (= RAR + vote)
018	RSA	0,00	0,00	0,00	0,00	0,00
13	Subventions d'investissement (reçues) (sauf le 138) (3)	2 762 677,00	0,00	3 029 430,00	3 029 430,00	3 029 430,00
16	Emprunts et dettes assimilées (4)	3 155 599,29	1 000 000,00	3 036 485,21	3 036 485,21	4 036 485,21
20	Immobilisations incorporelles (sauf le 204) (3)	0,00	0,00	0,00	0,00	0,00
204	Subventions d'équipement versées (3) (13)	0,00	0,00	0,00	0,00	0,00
21	Immobilisations corporelles (3)	0,00	0,00	0,00	0,00	0,00
22	Immobilisations reçues en affectation (3) (5)	0,00	0,00	0,00	0,00	0,00
23	Immobilisations en cours (sauf 2324) (3)	70 000,00	0,00	0,00	0,00	0,00
Total des recettes d'équipement		5 988 276,29	1 000 000,00	6 065 915,21	6 065 915,21	7 065 915,21
10	Dotations, fonds divers et réserves (sauf 1068)	615 000,00	0,00	840 000,00	840 000,00	840 000,00
1068	Excédents de fonctionnement capitalisés (6)	1 066 689,20	0,00	2 052 441,14	2 052 441,14	2 052 441,14
138	Autres subventions invest. non transf. (3) (7)	0,00	0,00	0,00	0,00	0,00
16	Emprunts et dettes assimilées	2 000,00	0,00	2 000,00	2 000,00	2 000,00
18	Cpte de liaison : affectation (BA,régie) (8)	0,00	0,00	0,00	0,00	0,00
26	Participations et créances rattachées	0,00	0,00	0,00	0,00	0,00
27	Autres immobilisations financières (3)	0,00	0,00	0,00	0,00	0,00
024	Produits des cessions d'immobilisations	91 150,00	0,00	70 000,00	70 000,00	70 000,00
Total des recettes financières		1 774 839,20	0,00	2 964 441,14	2 964 441,14	2 964 441,14
45...	Chapitres d'opérations pour le compte de tiers (9)	0,00	0,00	0,00	0,00	0,00
Total des recettes réelles d'investissement		7 763 115,49	1 000 000,00	9 030 356,35	9 030 356,35	10 030 356,35

021	Virement de la section de fonctionnement (10)	2 134 257,71		1 118 618,79	1 118 618,79	1 118 618,79
040	Opérations ordre transf. entre sections (10) (11)	550 000,00		550 000,00	550 000,00	550 000,00
041	Opérations patrimoniales (10)	374 000,00		725 000,00	725 000,00	725 000,00
Total des recettes d'ordre d'investissement		3 058 257,71		2 393 618,79	2 393 618,79	2 393 618,79

TOTAL	10 821 373,20	1 000 000,00	11 423 975,14	11 423 975,14	12 423 975,14
--------------	----------------------	---------------------	----------------------	----------------------	----------------------

+

R 001 SOLDE D'EXECUTION POSITIF REPORTE OU ANTICIPE	0,00
--	-------------

=

TOTAL DES RECETTES D'INVESTISSEMENT CUMULEES	12 423 975,14
---	----------------------

Pour information :

Il s'agit, pour un budget voté en équilibre, des ressources propres correspondant à l'excédent des recettes réelles de fonctionnement sur les dépenses réelles de fonctionnement. Il sert à financer le remboursement du capital de la dette et les nouveaux investissements de la collectivité.

**AUTOFINANCEMENT PREVISIONNEL DÉGAGÉ PAR
LA SECTION DE FONCTIONNEMENT (12)**

1 415 118,79

(1) Voir état I-B pour la comparaison par rapport au budget précédent.

(2) Proposition formulée par le président pour l'exercice N.

(3) Hors recettes imputées au chapitre 018.

(4) Sauf 165, 166 et 16449.

(5) En dépenses, le chapitre 22 retrace les travaux d'investissement réalisés sur les biens reçus en affectation. En recette, il retrace, le cas échéant, l'annulation de tels travaux effectués sur un exercice antérieur.

(6) Le compte 1068 n'est pas un chapitre mais un article du chapitre 10.

(7) Le compte 138 n'est pas un chapitre mais une subdivision du chapitre 13.



(8) A servir uniquement lorsque la collectivité effectue une dotation initiale en espèces au profit d'un service public non personnalisé

(9) Seul le total des opérations pour compte de tiers figure sur cet état (voir le détail en IV-B5).

(10) $DF\ 023 = RI\ 021$; $DI\ 040 = RF\ 042$; $RI\ 040 = DF\ 042$; $DI\ 041 = RI\ 041$.

(11) Les comptes 15, 29, 39, 49 et 59 peuvent figurer dans le détail du chapitre si la collectivité a opté pour le régime des provisions budgétaires, conformément aux dispositions législatives et réglementaires applicables.

(12) Solde de l'opération $DF\ 023 + DF\ 042 - RF\ 042$ ou solde de l'opération $RI\ 021 + RI\ 040 - DI\ 040$.

(13) Le chapitre 204 « Subventions d'équipement versées » est un chapitre globalisé regroupant les comptes 204 et 2324.

II – PRESENTATION GENERALE DU BUDGET

EQUILIBRE FINANCIER – SECTION DE FONCTIONNEMENT

DEPENSES DE FONCTIONNEMENT

Chap.	Libellé	Pour mémoire, budget précédent (1)	Restes à réaliser N-1	Propositions nouvelles (2)	Vote de l'assemblée	TOTAL (= RAR + vote)
011	Charges à caractère général (3)	6 407 033,00	0,00	6 413 459,00	6 413 459,00	6 413 459,00
012	Charges de personnel et frais assimilés (3)	15 501 300,00	0,00	15 714 167,00	15 714 167,00	15 714 167,00
014	Atténuations de produits	23 000,00	0,00	25 000,00	25 000,00	25 000,00
016	APA	0,00	0,00	0,00	0,00	0,00
017	RSA / Régularisations de RMI	0,00	0,00	0,00	0,00	0,00
65	Autres charges de gestion courante (sauf 6586) (3)	2 249 680,00	0,00	2 300 715,00	2 300 715,00	2 300 715,00
6586	Frais fonctionnement des groupes d'élus	0,00	0,00	0,00	0,00	0,00
Total des dépenses de gestion courante		24 181 013,00	0,00	24 453 341,00	24 453 341,00	24 453 341,00
66	Charges financières	163 000,00	0,00	148 000,00	148 000,00	148 000,00
67	Charges spécifiques (3)	10 500,00	0,00	10 000,00	10 000,00	10 000,00
68	Dotations aux provisions, dépréciations (semi-budgétaires) (3)	18 000,00		28 000,00	28 000,00	28 000,00
Total des dépenses réelles de fonctionnement		24 372 513,00	0,00	24 639 341,00	24 639 341,00	24 639 341,00

023	Virement à la section d'investissement (4)	2 134 257,71		1 118 618,79	1 118 618,79	1 118 618,79
042	Opérations ordre transf. entre sections (4) (5)	550 000,00		550 000,00	550 000,00	550 000,00
043	Opérations ordre intérieur de la section (4)	0,00		0,00	0,00	0,00
Total des dépenses d'ordre de fonctionnement		2 684 257,71		1 668 618,79	1 668 618,79	1 668 618,79

TOTAL	27 056 770,71	0,00	26 307 959,79	26 307 959,79	26 307 959,79
--------------	----------------------	-------------	----------------------	----------------------	----------------------

+

D 002 RESULTAT REPORTE OU ANTICIPE	0,00
---	-------------

=

TOTAL DES DEPENSES DE FONCTIONNEMENT CUMULEES	26 307 959,79
--	----------------------

(1) Voir état I-B pour la comparaison par rapport au budget précédent.

(2) Proposition formulée par le président pour l'exercice N.

(3) Hors dépenses imputées aux chapitres 016 et 017.

(4) DF 023 = RI 021 ; DI 040 = RF 042 ; RI 040 = DF 042 ; DF 043 = RF 043.

(5) Les comptes 68 peuvent figurer dans le détail du chapitre si la collectivité a opté pour le régime des provisions budgétaires, conformément aux dispositions législatives et réglementaires applicables.

II – PRESENTATION GENERALE DU BUDGET**II****EQUILIBRE FINANCIER – SECTION DE FONCTIONNEMENT****C2****RECETTES DE FONCTIONNEMENT**

Chap.	Libellé	Pour mémoire, budget précédent (1)	Restes à réaliser N-1	Propositions nouvelles (2)	Vote de l'assemblée	TOTAL (= RAR + vote)
013	Atténuations de charges (3)	134 595,00	0,00	142 200,00	142 200,00	142 200,00
016	APA	0,00	0,00	0,00	0,00	0,00
017	RSA / Régularisations de RMI	0,00	0,00	0,00	0,00	0,00
70	Prod. services, domaine, ventes diverses	974 699,00	0,00	893 900,00	893 900,00	893 900,00
73	Impôts et taxes (sauf le 731)	11 739 453,00	0,00	11 739 005,00	11 739 005,00	11 739 005,00
731	Fiscalité locale	5 289 184,00	0,00	5 401 431,00	5 401 431,00	5 401 431,00
74	Dotations et participations (3)	6 267 483,00	0,00	5 975 876,00	5 975 876,00	5 975 876,00
75	Autres produits de gestion courante (3)	608 474,00	0,00	535 755,00	535 755,00	535 755,00
Total des recettes de gestion courante		25 013 888,00	0,00	24 688 167,00	24 688 167,00	24 688 167,00
76	Produits financiers	16 500,00	0,00	13 800,00	13 800,00	13 800,00
77	Produits spécifiques (3)	2 000,00	0,00	10 000,00	10 000,00	10 000,00
78	Reprises amort., dépréciations, prov. (semi-budgétaires) (3)	695 000,00		565 000,00	565 000,00	565 000,00
Total des recettes réelles de fonctionnement		25 727 388,00	0,00	25 276 967,00	25 276 967,00	25 276 967,00

042	Opérations ordre transf. entre sections (4) (5)	251 500,00		253 500,00	253 500,00	253 500,00
043	Opérations ordre intérieur de la section (4)	0,00		0,00	0,00	0,00
Total des recettes d'ordre de fonctionnement		251 500,00		253 500,00	253 500,00	253 500,00

TOTAL	25 978 888,00	0,00	25 530 467,00	25 530 467,00	25 530 467,00
--------------	----------------------	-------------	----------------------	----------------------	----------------------

+

R 002 RESULTAT REPORTE OU ANTICIPE	777 492,79
---	-------------------

=

TOTAL DES RECETTES DE FONCTIONNEMENT CUMULEES	26 307 959,79
--	----------------------

Pour information :

AUTOFINANCEMENT PREVISIONNEL DÉGAGÉ AU PROFIT DE LA SECTION D'INVESTISSEMENT (6)	1 415 118,79
---	---------------------

Il s'agit, pour un budget voté en équilibre, des ressources propres correspondant à l'excédent des recettes réelles de fonctionnement sur les dépenses réelles de fonctionnement. Il sert à financer le remboursement du capital de la dette et les nouveaux investissements de la collectivité.

(1) Voir état I-B pour la comparaison par rapport au budget précédent.

(2) Proposition formulée par le président pour l'exercice N.

(3) Hors recettes imputées aux chapitres 016 et 017.

(4) DF 023 = RI 021 ; DI 040 = RF 042 ; RI 040 = DF 042 ; DF 043 = RF 043.

(5) Les comptes 78 peuvent figurer dans le détail du chapitre si la collectivité a opté pour le régime des provisions budgétaires, conformément aux dispositions législatives et réglementaires applicables.

(6) Solde de l'opération DF 023 + DF 042 – RF 042 ou solde de l'opération RI 021 + RI 040 – DI 040.

II – PRESENTATION GENERALE DU BUDGET**BALANCE GENERALE – DEPENSES****DEPENSES D'INVESTISSEMENT (y compris RAR)**

INVESTISSEMENT		Opérations réelles (1)	Opérations d'ordre (2)	TOTAL
10	Dotations, fonds divers et réserves	1 000,00	0,00	1 000,00
13	Subventions d'investissement (3)	0,00	20 000,00	20 000,00
15	Provisions pour risques et charges (4)		0,00	0,00
16	Emprunts et dettes assimilées (sauf 1688 non budgétaire)	577 000,00	0,00	577 000,00
18	Cpte de liaison : affectation (BA,régie)	(7) 0,00		0,00
	Total des opérations d'équipement	7 441 075,18		7 441 075,18
20	Immobilisations incorporelles (sauf 204) (3) (5)	8 293,75	0,00	8 293,75
204	Subventions d'équipement versées (3) (5) (10)	44 000,00	0,00	44 000,00
21	Immobilisations corporelles (3) (5)	1 869 390,54	312 500,00	2 181 890,54
22	Immobilisations reçues en affectation (3) (5)	(8) 0,00	0,00	0,00
23	Immobilisations en cours (3) (sauf 2324) (5)	0,00	602 500,00	602 500,00
018	RSA	0,00	0,00	0,00
26	Participations et créances rattachées	0,00	0,00	0,00
27	Autres immobilisations financières (3)	0,00	0,00	0,00
28	Amortissement des immobilisations (reprises)		0,00	0,00
29	Dépréciations des immobilisations (4)		0,00	0,00
39	Dépréciation des stocks et en-cours (4)		0,00	0,00
3...	Stocks et en-cours		0,00	0,00
198	Neutralisation des amortissements		43 500,00	43 500,00
45	Chapitres d'opérations pour compte de tiers (6)	0,00	0,00	0,00
481	Charges à rép. sur plusieurs exercices		0,00	0,00
49	Dépréciation des comptes de tiers (4)		0,00	0,00
59	Dépréciation des comptes financiers (4)		0,00	0,00
Dépenses d'investissement – Total		9 940 759,47	978 500,00	10 919 259,47

+

D 001 SOLDE D'EXECUTION NEGATIF REPORTE OU ANTICIPE	1 504 715,67
--	---------------------

=

TOTAL DES DEPENSES D'INVESTISSEMENT CUMULEES	12 423 975,14
---	----------------------

DEPENSES DE FONCTIONNEMENT (y compris RAR)

FONCTIONNEMENT		Opérations réelles (1)	Opérations d'ordre (2)	TOTAL
011	Charges à caractère général (9)	6 413 459,00		6 413 459,00
012	Charges de personnel et frais assimilés (9)	15 714 167,00		15 714 167,00
014	Atténuations de produits	25 000,00		25 000,00
016	APA	0,00		0,00
017	RSA / Régularisations de RMI	0,00		0,00
60	Achats et variation des stocks		0,00	0,00
65	Autres charges de gestion courante (sauf 6586) (9)	2 300 715,00	0,00	2 300 715,00
6586	Frais fonctionnement des groupes d'élus	0,00		0,00
66	Charges financières	148 000,00	0,00	148 000,00
67	Charges spécifiques (9)	10 000,00	0,00	10 000,00
68	Dot. aux amortissements et provisions (9)	28 000,00	550 000,00	578 000,00
71	Production stockée (ou déstockage)		0,00	0,00
023	Virement à la section d'investissement		1 118 618,79	1 118 618,79
Dépenses de fonctionnement – Total		24 639 341,00	1 668 618,79	26 307 959,79

+

D 002 RESULTAT REPORTE OU ANTICIPE	0,00
---	-------------

=

TOTAL DES DEPENSES DE FONCTIONNEMENT CUMULEES	26 307 959,79
--	----------------------

(1) Y compris les opérations relatives au rattachement et les opérations d'ordre semi-budgétaires.

(2) Voir la liste des opérations d'ordre de l'instruction budgétaire et comptable M. 57.

(3) Hors dépenses imputées au chapitre 018.



- (4) Ces chapitres ne sont à renseigner que si la collectivité applique le régime des provisions budgétaires, conformément aux dispositions de l'article 163 A du Code de Commerce.
- (5) Hors chapitres opérations.
- (6) Seul le total des opérations pour compte de tiers figure sur cet état (voir le détail en IV-B5).
- (7) A utiliser uniquement dans le cas où la collectivité effectuerait une dotation initiale au profit d'un service public doté de la seule autonomie financière.
- (8) A utiliser uniquement dans le cas où la collectivité effectuerait des dépenses sur des biens affectés.
- (9) Hors dépenses imputées aux chapitres 016 et 017.
- (10) Le chapitre 204 « Subventions d'équipement versées » est un chapitre globalisé regroupant les comptes 204 et 2324.

II – PRESENTATION GENERALE DU BUDGET**BALANCE GENERALE – RECETTES****RECETTES D'INVESTISSEMENT (y compris RAR)**

INVESTISSEMENT		Opérations réelles (1)	Opérations d'ordre (2)	TOTAL
10	Dotations, fonds divers et réserves (sauf 1068)	840 000,00	0,00	840 000,00
13	Subventions d'investissement (reçues) (3)	3 029 430,00	62 500,00	3 091 930,00
15	Provisions pour risques et charges (4)		0,00	0,00
16	Emprunts et dettes assimilées (sauf 1688 non budgétaire)	4 038 485,21	0,00	4 038 485,21
18	Cpte de liaison : affectation (BA,régie)	(6) 0,00		0,00
20	Immobilisations incorporelles (sauf le 204) (3)	0,00	60 000,00	60 000,00
204	Subventions d'équipement versées (3) (9)	0,00	0,00	0,00
21	Immobilisations corporelles (3)	0,00	0,00	0,00
22	Immobilisations reçues en affectation (3)	(7) 0,00	0,00	0,00
23	Immobilisations en cours(sauf 2324) (3)	0,00	602 500,00	602 500,00
018	RSA	0,00	0,00	0,00
26	Participations et créances rattachées	0,00	0,00	0,00
27	Autres immobilisations financières (3)	0,00	0,00	0,00
28	Amortissement des immobilisations		550 000,00	550 000,00
29	Dépréciations des immobilisations (4)		0,00	0,00
39	Dépréciation des stocks et en-cours (4)		0,00	0,00
3...	Stocks et en-cours		0,00	0,00
45	Chapitres d'opérations pour compte de tiers (5)	0,00	0,00	0,00
481	Charges à rép. sur plusieurs exercices		0,00	0,00
49	Dépréciation des comptes de tiers (4)		0,00	0,00
59	Dépréciation des comptes financiers (4)		0,00	0,00
021	Virement de la section de fonctionnement		1 118 618,79	1 118 618,79
024	Produits des cessions d'immobilisations	70 000,00		70 000,00
Recettes d'investissement – Total		7 977 915,21	2 393 618,79	10 371 534,00

+

R 001 SOLDE D'EXECUTION POSITIF REPORTE OU ANTICIPE	0,00
--	-------------

+

R 1068 AFFECTATION DU RESULTAT	2 052 441,14
---------------------------------------	---------------------

=

TOTAL DES RECETTES D'INVESTISSEMENT CUMULEES	12 423 975,14
---	----------------------

RECETTES DE FONCTIONNEMENT (y compris RAR)

FONCTIONNEMENT		Opérations réelles (1)	Opérations d'ordre (2)	TOTAL
013	Atténuations de charges (8)	142 200,00		142 200,00
016	APA	0,00		0,00
017	RSA / Régularisations de RMI	0,00		0,00
60	Achats et variation des stocks		0,00	0,00
70	Prod. services, domaine, ventes diverses	893 900,00		893 900,00
71	Production stockée (ou déstockage)		0,00	0,00
72	Production immobilisée		190 000,00	190 000,00
73	Impôts et taxes (sauf 731)	11 739 005,00		11 739 005,00
731	Fiscalité locale	5 401 431,00		5 401 431,00
74	Dotations et participations (8)	5 975 876,00		5 975 876,00
75	Autres produits de gestion courante (8)	535 755,00	0,00	535 755,00
76	Produits financiers	13 800,00	0,00	13 800,00
77	Produits spécifiques (8)	10 000,00	63 500,00	73 500,00
78	Reprise sur amortissements et provisions (8)	565 000,00	0,00	565 000,00
79	Transferts de charges		0,00	0,00
Recettes de fonctionnement – Total		25 276 967,00	253 500,00	25 530 467,00

Envoyé en préfecture le 05/03/2026
 Reçu en préfecture le 05/03/2026
 Publié le 05/03/2026
 ID : 060-216004101-20260302-DEL_020326_N04-DE

FONCTIONNEMENT	Opérations réelles (1)	Opérations d'ordre (2)
R 002 RESULTAT REPORTE OU ANTICIPE		777 492,79
TOTAL DES RECETTES DE FONCTIONNEMENT CUMULEES		26 307 959,79

- (1) Y compris les opérations relatives au rattachement et les opérations d'ordre semi-budgétaires.
- (2) Voir la liste des opérations d'ordre de l'instruction budgétaire et comptable M. 57.
- (3) Hors recettes imputées au chapitre 018.
- (4) Ces chapitres ne sont à renseigner que si la collectivité applique le régime des provisions budgétaires, conformément aux dispositions législatives et réglementaires applicables.
- (5) Seul le total des opérations pour compte de tiers figure sur cet état (voir le détail en IV-B5).
- (6) A utiliser uniquement dans le cas où la collectivité effectuerait une dotation initiale au profit d'un service public doté de la seule autonomie financière.
- (7) A utiliser uniquement dans le cas où la collectivité effectuerait des dépenses sur des biens affectés.
- (8) Hors recettes imputées aux chapitres 016 et 017.
- (9) Le chapitre 204 « Subventions d'équipement versées » est un chapitre globalisé regroupant les comptes 204 et 2324.

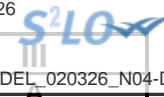

III – VOTE DU BUDGET

SECTION D'INVESTISSEMENT – VUE D'ENSEMBLE – DEPENSES – AP NOUVELLES ET CREDITS DE L'EXERCICE

DEPENSES

Chapitre		Pour mémoire, budget précédent (1)	RAR N-1 I	Vote de l'assemblée sur les AP lors de la séance budgétaire (2)	Propositions nouvelles	Vote de l'assemblée II	Pour information, dépenses gérées dans le cadre d'une AP	Pour information, dépenses gérées hors AP	TOTAL (RAR N-1 + Vote) III = I + II
TOTAL		9 944 614,86	1 547 725,47	6 146 000,00	9 371 534,00	9 371 534,00	6 146 000,00	3 225 534,00	10 919 259,47
018	RSA	0,00	0,00	0,00	0,00	0,00	0,00	0,00	0,00
20	Immobilisations incorporelles (sauf 204)	7 293,75	4 293,75	0,00	4 000,00	4 000,00	0,00	4 000,00	8 293,75
204	Subventions d'équipement versées (9)	44 000,00	0,00	0,00	44 000,00	44 000,00	0,00	44 000,00	44 000,00
21	Immobilisations corporelles	1 961 084,97	549 356,54	0,00	1 320 034,00	1 320 034,00	0,00	1 320 034,00	1 869 390,54
22	Immobilisations reçues en affectation	0,00	0,00	0,00	0,00	0,00	0,00	0,00	0,00
23	Immobilisations en cours (sauf 2324)	0,00	0,00	0,00	0,00	0,00	0,00	0,00	0,00
	Total des opérations d'équipement (3)	6 773 736,14	994 075,18	0,00	6 447 000,00	6 447 000,00	6 146 000,00	301 000,00	7 441 075,18
Total des dépenses d'équipement		8 786 114,86	1 547 725,47	0,00	7 815 034,00	7 815 034,00	6 146 000,00	1 669 034,00	9 362 759,47
10	Dotations, fonds divers et réserves	1 000,00	0,00		1 000,00	1 000,00		1 000,00	1 000,00
13	Subventions d'investissement	0,00	0,00		0,00	0,00		0,00	0,00
16	Emprunts et dettes assimilées (sauf 1688 non budgétaire)	532 000,00	0,00		577 000,00	577 000,00		577 000,00	577 000,00
18	Cpte de liaison : affectation (BA,régie)	0,00	0,00		0,00	0,00		0,00	0,00
26	Participations et créances rattachées	0,00	0,00	0,00	0,00	0,00	0,00	0,00	0,00
27	Autres immobilisations financières	0,00	0,00	0,00	0,00	0,00	0,00	0,00	0,00
020	Dépenses imprévues (dans le cadre d'une AP)			0,00					
Total des dépenses financières		533 000,00	0,00	0,00	578 000,00	578 000,00	0,00	578 000,00	578 000,00
45	Chapitres d'opérations pour compte de tiers (4)	0,00	0,00	0,00	0,00	0,00	0,00	0,00	0,00
Total des dépenses réelles		9 319 114,86	1 547 725,47	6 146 000,00	8 393 034,00	8 393 034,00	6 146 000,00	2 247 034,00	9 940 759,47
040	Opérations ordre transf. entre sections (5) (6)	251 500,00			253 500,00	253 500,00		253 500,00	253 500,00
041	Opérations patrimoniales (7)	374 000,00			725 000,00	725 000,00		725 000,00	725 000,00
Total des dépenses d'ordre		625 500,00			978 500,00	978 500,00		978 500,00	978 500,00

D001 Solde d'exécution négatif reporté ou anticipé (8)

1 504 715,67

Total des dépenses d'investissement cumulées

12 423 975,14

- (1) Voir état I-B pour le contenu du budget précédent.
- (2) Il s'agit des AP nouvelles qui sont votées lors de la séance d'adoption du budget. Cela concerne les AP relatives à de nouvelles programmations pluriannuelles mais également les AP modifiant un stock d'AP existant.
- (3) Voir l'état III-A2.1 pour le détail des opérations d'équipement.
- (4) Voir l'état IV-B5 pour le détail des opérations pour compte de tiers.
- (5) Cf. définition du chapitre des opérations d'ordre (*DI 040 = RF 042*).
- (6) Aucune prévision budgétaire ne doit figurer à l'article 192 (cf. chapitre 024 « produit des cessions d'immobilisations »).
- (7) Cf. définition du chapitre des opérations d'ordre (*DI 041 = RI 041*).
- (8) Le solde d'exécution reporté est le résultat constaté de l'exercice précédent qui fait l'objet d'un report et non d'un vote de l'assemblée délibérante. Inscrire en cas de reprise des résultats définitifs ou anticipés de l'exercice précédent.
- (9) Le chapitre 204 « Subventions d'équipement versées » est un chapitre globalisé regroupant les comptes 204 et 2324.

Envoyé en préfecture le 05/03/2026

Reçu en préfecture le 05/03/2026

Publié le 05/03/2026

ID : 060-216004101-20260302-DEL_020326_N04-DE



III – VOTE DU BUDGET

SECTION D'INVESTISSEMENT – VUE D'ENSEMBLE – RECETTES

A

RECETTES

Chapitre		Pour mémoire, budget précédent (1)	RAR N-1 I	Propositions nouvelles	Vote de l'assemblée II	TOTAL (RAR N-1 + Vote) III = I + II
TOTAL		9 754 684,00	1 000 000,00	9 371 534,00	9 371 534,00	10 371 534,00
018	RSA	0,00	0,00	0,00	0,00	0,00
13	Subventions d'investissement (hors 138)	2 762 677,00	0,00	3 029 430,00	3 029 430,00	3 029 430,00
16	Emprunts et dettes assimilées (hors 16449, 165, 166 et 1688 non budgétaire)	3 155 599,29	1 000 000,00	3 036 485,21	3 036 485,21	4 036 485,21
20	Immobilisations incorporelles (sauf 204)	0,00	0,00	0,00	0,00	0,00
204	Subventions d'équipement versées (9)	0,00	0,00	0,00	0,00	0,00
21	Immobilisations corporelles	0,00	0,00	0,00	0,00	0,00
22	Immobilisations reçues en affectation	0,00	0,00	0,00	0,00	0,00
23	Immobilisations en cours (sauf 2324)	70 000,00	0,00	0,00	0,00	0,00
Total des recettes d'équipement		5 988 276,29	1 000 000,00	6 065 915,21	6 065 915,21	7 065 915,21
10	Dotations, fonds divers et réserves (sauf 1068)	615 000,00	0,00	840 000,00	840 000,00	840 000,00
138	Autres subventions invest. non transf.	0,00	0,00	0,00	0,00	0,00
16	Emprunts et dettes assimilées (16449, 165 et 166)	2 000,00	0,00	2 000,00	2 000,00	2 000,00
18	Cpte de liaison : affectation (BA,régie)	0,00	0,00	0,00	0,00	0,00
26	Participations et créances rattachées	0,00	0,00	0,00	0,00	0,00
27	Autres immobilisations financières	0,00	0,00	0,00	0,00	0,00
024	Produits des cessions d'immobilisations	91 150,00	0,00	70 000,00	70 000,00	70 000,00
Total des recettes financières		708 150,00	0,00	912 000,00	912 000,00	912 000,00
45	Chapitres d'opérations pour compte de tiers (2)	0,00	0,00	0,00	0,00	0,00
Total des recettes réelles		6 696 426,29	1 000 000,00	6 977 915,21	6 977 915,21	7 977 915,21
021	Virement de la section de fonctionnement	2 134 257,71		1 118 618,79	1 118 618,79	1 118 618,79
040	Opérations ordre transf. entre sections (3) (4) (5)	550 000,00		550 000,00	550 000,00	550 000,00
041	Opérations patrimoniales (6)	374 000,00		725 000,00	725 000,00	725 000,00
Total des recettes d'ordre		3 058 257,71		2 393 618,79	2 393 618,79	2 393 618,79

R001 Solde d'exécution positif reporté ou anticipé (7)

0,00

Affectation au compte 1068 (8)

2 052 441,14

Envoyé en préfecture le 05/03/2026
 Reçu en préfecture le 05/03/2026
 Publié le 05/03/2026
 ID : 060-216004101-20260302-DEL_020326_N04-DE

Chapitre	Pour mémoire, budget précédent (1)	RAR N-1	Propositions nouvelles	Vote de l'assemblée délibérante	TOTAL (RAR N-1 + Vote)
		I		II	III = I + II
Total des recettes d'investissement cumulées					12 423 975,14

(1) Voir état I-B pour le contenu du budget précédent.

(2) Voir l'état IV-B5 pour le détail des opérations pour compte de tiers.

(3) Cf. définition du chapitre des opérations d'ordre (RI 040 = DF 042).

(4) Les comptes 15, 29, 39, 49 et 59 peuvent figurer dans le détail du chapitre si la collectivité a opté pour le régime des provisions budgétaires, conformément aux dispositions législatives et réglementaires applicables.

(5) Aucune prévision budgétaire ne doit figurer à l'article 192 (cf. chapitre 024 « produit des cessions d'immobilisations »).

(6) Cf. définition du chapitre des opérations d'ordre (DI 041 = RI 041). Le solde d'exécution reporté est le résultat constaté de l'exercice précédent qui fait l'objet d'un report et non d'un vote de l'assemblée délibérante. Inscrire en cas de reprise des résultats définitifs ou anticipés de l'exercice précédent.

(7) Le solde d'exécution reporté est le résultat constaté de l'exercice précédent qui fait l'objet d'un report et non d'un vote de l'assemblée délibérante. Inscrire en cas de reprise des résultats définitifs ou anticipés de l'exercice précédent.

(8) Le montant inscrit doit être conforme à la délibération d'affectation du résultat. Ce montant ne fait donc pas l'objet d'un nouveau vote.

(9) Le chapitre 204 « Subventions d'équipement versées » est un chapitre globalisé regroupant les comptes 204 et 2324.

III – VOTE DU BUDGET

SECTION D'INVESTISSEMENT – DEPENSES – DETAIL PAR ARTICLE

Chap. / art. (1)		Pour mémoire, budget précédent (2)	RAR N-1 I	Vote de l'assemblée sur les AP lors de la séance budgétaire (3)	Propositions nouvelles	Vote de l'assemblée II	Pour information Crédits gérés dans le cadre d'une AP	Pour information Crédits gérés hors AP	TOTAL (RAR N-1 + Vote) III = I + II
TOTAL		9 944 614,86	1 547 725,47	6 146 000,00	9 371 534,00	9 371 534,00	6 146 000,00	3 225 534,00	10 919 259,47
018	RSA	0,00	0,00	0,00	0,00	0,00	0,00	0,00	0,00
20	Immobilisations incorporelles (sauf 204)	7 293,75	4 293,75	0,00	4 000,00	4 000,00	0,00	4 000,00	8 293,75
2051	Concessions, droits similaires	7 293,75	4 293,75		4 000,00	4 000,00	0,00	4 000,00	8 293,75
204	Subventions d'équipement versées (9)	44 000,00	0,00	0,00	44 000,00	44 000,00	0,00	44 000,00	44 000,00
2041511	Subv. Grpt : Bien mobilier, matériel	3 000,00	0,00		3 000,00	3 000,00	0,00	3 000,00	3 000,00
2041512	Subv. Grpt : Bâtiments, installations	41 000,00	0,00		41 000,00	41 000,00	0,00	41 000,00	41 000,00
21	Immobilisations corporelles	1 961 084,97	549 356,54	0,00	1 320 034,00	1 320 034,00	0,00	1 320 034,00	1 869 390,54
2111	Terrains nus	7 624,00	0,00		15 229,00	15 229,00	0,00	15 229,00	15 229,00
2112	Terrains de voirie	13 700,00	0,00		26 800,00	26 800,00	0,00	26 800,00	26 800,00
2113	Terrains aménagés autres que voirie	0,00	0,00		1 000,00	1 000,00	0,00	1 000,00	1 000,00
2117	Bois et forêts	0,00	0,00		205,00	205,00	0,00	205,00	205,00
2121	Plantations d'arbres et d'arbustes	14 500,00	2 544,00		6 000,00	6 000,00	0,00	6 000,00	8 544,00
2128	Autres agencements et aménagements	54 939,65	0,00		0,00	0,00	0,00	0,00	0,00
21311	Bâtiments administratifs	51 431,53	18 861,56		127 000,00	127 000,00	0,00	127 000,00	145 861,56
21312	Bâtiments scolaires	285 803,53	111 444,34		235 500,00	235 500,00	0,00	235 500,00	346 944,34
21313	Bâtiments sociaux et médico-sociaux	284 318,87	196 142,02		31 000,00	31 000,00	0,00	31 000,00	227 142,02
21314	Bâtiments culturels et sportifs	127 990,26	24 079,68		64 000,00	64 000,00	0,00	64 000,00	88 079,68
21316	Equipements du cimetière	48 958,50	20 319,25		30 000,00	30 000,00	0,00	30 000,00	50 319,25
21318	Autres bâtiments publics	136 412,12	5 916,00		84 700,00	84 700,00	0,00	84 700,00	90 616,00
2138	Autres constructions	2 766,13	8 575,27		21 600,00	21 600,00	0,00	21 600,00	30 175,27
2151	Réseaux de voirie	0,00	5 444,93		0,00	0,00	0,00	0,00	5 444,93
2152	Installations de voirie	520 668,26	113 077,91		381 000,00	381 000,00	0,00	381 000,00	494 077,91
21534	Réseaux d'électrification	20 000,00	19 912,80		20 000,00	20 000,00	0,00	20 000,00	39 912,80
215738	Autre matériel et outillage de voirie	41 986,26	5 960,40		19 500,00	19 500,00	0,00	19 500,00	25 460,40
2158	Autres inst., matériel, outill. techniques	40 686,15	14 400,00		26 486,00	26 486,00	0,00	26 486,00	40 886,00

Chap. / art. (1)		Pour mémoire, budget précédent (2)	RAR N-1	Vote de l'assemblée sur les AP lors de la séance budgétaire (3)	Propositions nouvelles	Vote de l'assemblée	Pour informatique	Crédits gérés dans le cadre d'une AP	Crédits gérés (RAR N-1 + Vote) hors AP	III = I + II
			I			II				
21831	Matériel informatique scolaire	1 500,00	0,00		0,00	0,00		0,00	0,00	0,00
21838	Autre matériel informatique	92 726,00	0,00		70 120,00	70 120,00		0,00	70 120,00	70 120,00
21841	Matériel de bureau et mobilier scolaire	30 110,01	0,00		25 000,00	25 000,00		0,00	25 000,00	25 000,00
21848	Autres matériels de bureau et mobiliers	16 963,00	1 010,38		23 940,00	23 940,00		0,00	23 940,00	24 950,38
2188	Autres immobilisations corporelles	168 000,70	1 668,00		110 954,00	110 954,00		0,00	110 954,00	112 622,00
22	Immobilisations reçues en affectation	0,00	0,00	0,00	0,00	0,00		0,00	0,00	0,00
23	Immobilisations en cours (sauf 2324)	0,00	0,00	0,00	0,00	0,00		0,00	0,00	0,00
	Total des opérations d'équipement (4)	6 773 736,14	994 075,18	0,00	6 447 000,00	6 447 000,00		6 146 000,00	301 000,00	7 441 075,18
Total des dépenses d'équipement		8 786 114,86	1 547 725,47	0,00	7 815 034,00	7 815 034,00		6 146 000,00	1 669 034,00	9 362 759,47
10	Dotations, fonds divers et réserves	1 000,00	0,00		1 000,00	1 000,00			1 000,00	1 000,00
10226	Taxe d'aménagement	1 000,00	0,00		1 000,00	1 000,00			1 000,00	1 000,00
13	Subventions d'investissement	0,00	0,00		0,00	0,00			0,00	0,00
16	Emprunts et dettes assimilées (sauf le 1688 non budgétaire)	532 000,00	0,00		577 000,00	577 000,00			577 000,00	577 000,00
1641	Emprunts en euros	526 500,00	0,00		571 500,00	571 500,00			571 500,00	571 500,00
165	Dépôts et cautionnements reçus	2 000,00	0,00		2 000,00	2 000,00			2 000,00	2 000,00
16818	Emprunts - Autres prêteurs	3 500,00	0,00		3 500,00	3 500,00			3 500,00	3 500,00
18	Cpte de liaison : affectation (BA, régie)	0,00	0,00		0,00	0,00			0,00	0,00
26	Participations et créances rattachées	0,00	0,00	0,00	0,00	0,00		0,00	0,00	0,00
27	Autres immobilisations financières	0,00	0,00	0,00	0,00	0,00		0,00	0,00	0,00
020	Dépenses imprévues (dans le cadre d'une AP)			0,00						
Total des dépenses financières		533 000,00	0,00	0,00	578 000,00	578 000,00		0,00	578 000,00	578 000,00
45...	Opérations pour compte de tiers (5)	0,00	0,00	0,00	0,00	0,00		0,00	0,00	0,00
Total des dépenses réelles		9 319 114,86	1 547 725,47	6 146 000,00	8 393 034,00	8 393 034,00		6 146 000,00	2 247 034,00	9 940 759,47

Chap. / art. (1)		Pour mémoire, budget précédent (2)	RAR N-1	Vote de l'assemblée sur les AP lors de la séance budgétaire (3)	Propositions nouvelles	Vote de l'assemblée	Pour information Crédits gérés dans le cadre d'une AP	hors AP	III = I + II
			I			II			
040	Opérations ordre transf. entre sections (6)	251 500,00			253 500,00	253 500,00		253 500,00	253 500,00
	Reprise sur autofinancement antérieur	61 500,00			63 500,00	63 500,00		63 500,00	63 500,00
139151	Subv. transf. GFP de rattachement	13 900,00			14 800,00	14 800,00		14 800,00	14 800,00
13918	Autres subventions d'équipement transf.	4 100,00			5 200,00	5 200,00		5 200,00	5 200,00
198	Neutralisation des amortissements	43 500,00			43 500,00	43 500,00		43 500,00	43 500,00
	Charges transférées (7)	190 000,00			190 000,00	190 000,00		190 000,00	190 000,00
2128	Autres agencements et aménagements	65 000,00			65 000,00	65 000,00		65 000,00	65 000,00
21311	Bâtiments administratifs	10 000,00			10 000,00	10 000,00		10 000,00	10 000,00
21312	Bâtiments scolaires	35 000,00			35 000,00	35 000,00		35 000,00	35 000,00
21313	Bâtiments sociaux et médico-sociaux	10 000,00			10 000,00	10 000,00		10 000,00	10 000,00
21314	Bâtiments culturels et sportifs	10 000,00			10 000,00	10 000,00		10 000,00	10 000,00
21316	Equipements du cimetière	2 500,00			2 500,00	2 500,00		2 500,00	2 500,00
21318	Autres bâtiments publics	25 000,00			25 000,00	25 000,00		25 000,00	25 000,00
2138	Autres constructions	2 500,00			2 500,00	2 500,00		2 500,00	2 500,00
2152	Installations de voirie	30 000,00			30 000,00	30 000,00		30 000,00	30 000,00
041	Opérations patrimoniales (8)	374 000,00			725 000,00	725 000,00		725 000,00	725 000,00
2118	Autres terrains	10 000,00			62 500,00	62 500,00		62 500,00	62 500,00
21311	Bâtiments administratifs	7 000,00			7 000,00	7 000,00		7 000,00	7 000,00
21312	Bâtiments scolaires	20 000,00			20 000,00	20 000,00		20 000,00	20 000,00
21314	Bâtiments culturels et sportifs	70 000,00			0,00	0,00		0,00	0,00
21316	Equipements du cimetière	27 000,00			33 000,00	33 000,00		33 000,00	33 000,00
2315	Install., matériel et outill. technique	240 000,00			602 500,00	602 500,00		602 500,00	602 500,00
Total des dépenses d'ordre		625 500,00			978 500,00	978 500,00		978 500,00	978 500,00

(1) Détailler les articles conformément au plan de comptes.

(2) Voir état I-B pour le contenu du budget précédent.

(3) Il s'agit des AP nouvelles qui sont votées lors de la séance d'adoption du budget. Cela concerne les AP relatives à de nouvelles programmations pluriannuelles mais également les AP modifiant un stock d'AP existant.

(4) Voir état III-A2.1 pour le détail des opérations d'équipement.

(5) Il y a autant de ligne que d'opération pour compte de tiers.

(6) Cf. définition du chapitre des opérations d'ordre (DI 040 = RF 042).

(7) Aucune prévision budgétaire ne doit figurer à l'article 192 (cf. chapitre 024 « produit des cessions d'immobilisations »).

(8) Cf. définition du chapitre des opérations d'ordre (DI 041 = RI 041).

(9) Le chapitre 204 « Subventions d'équipement versées » est un chapitre globalisé regroupant les comptes 204 et 2324.

Envoyé en préfecture le 05/03/2026
Reçu en préfecture le 05/03/2026
Publié le 05/03/2026
ID : 060-216004101-20260302-DEL_020326_N04-DE



III – VOTE DU BUDGET

SECTION D'INVESTISSEMENT – VUE D'ENSEMBLE DES OPERATIONS D'EQUIPEMENT

Vue d'ensemble des chapitres des opérations d'équipement

N° Opération	Libellé de l'opération	N° AP (1)	Pour mémoire réalisations cumulées au 01/01/N	RAR N-1	Propositions nouvelles	Vote de l'assemblée	Pour information Crédits gérés dans le cadre d'une AP	Pour information Crédits gérés hors AP
9027	Modernisation du réseau EP		0,00	21 198,00	50 000,00	50 000,00	0,00	50 000,00
9030	Bâtiments communaux - Renovation		0,00	31 835,09	0,00	0,00	0,00	0,00
9032	Ets scolaires Réaméngt classes		0,00	0,00	50 000,00	50 000,00	0,00	50 000,00
9038	Aires de jeux Secteur J.Cassé		0,00	9 662,40	0,00	0,00	0,00	0,00
9054	Bâtiments et terrains sportifs		0,00	55 510,54	0,00	0,00	0,00	0,00
9057	Voirie Diverses Rues		0,00	330 312,41	0,00	0,00	0,00	0,00
9061	Travaux de Signalisation		0,00	47 321,34	5 000,00	5 000,00	0,00	5 000,00
9062	PAVE Accessibilité handicap		0,00	0,00	50 000,00	50 000,00	0,00	50 000,00
9071	Reprise murs de soutènement	9071	533 466,96	0,00	2 030 000,00	2 030 000,00	2 030 000,00	0,00
9073	Programme rénovation urbaine ANRU 2	9073	2 700 992,59	0,00	2 800 000,00	2 800 000,00	2 800 000,00	0,00
9075	Réhabilitation Presbytère et abords		0,00	34 401,85	20 000,00	20 000,00	0,00	20 000,00
9077	Toitures diverses		0,00	36 008,27	0,00	0,00	0,00	0,00
9078	Menuiseries diverses		0,00	37 671,60	0,00	0,00	0,00	0,00
9083	Les Tertres Aménagement voirie		0,00	17 510,45	0,00	0,00	0,00	0,00
9084	Extension cimetièrè communal		0,00	71 254,00	126 000,00	126 000,00	0,00	126 000,00
9088	Sécurisation des bâtiments communaux		0,00	20 173,86	0,00	0,00	0,00	0,00
9089	ADAP Accessibilité handicap		0,00	259 630,85	0,00	0,00	0,00	0,00
9091	Liaison centre ville Croizat		0,00	0,00	0,00	0,00	0,00	0,00
9091	Liaison centre ville Croizat	9091	0,00	0,00	0,00	0,00	0,00	0,00
9092	Terrain synthétique	9092	343 868,73	0,00	600 000,00	600 000,00	600 000,00	0,00
9094	Salle de diffusion		0,00	13 950,00	0,00	0,00	0,00	0,00
9095	Achats véhicules municipaux	9095	198 154,82	0,00	116 000,00	116 000,00	116 000,00	0,00
9096	Performance énergétique et durable		0,00	7 634,52	0,00	0,00	0,00	0,00
9097	Végétalisation		0,00	0,00	0,00	0,00	0,00	0,00
9097	Végétalisation	9097	434 670,96	0,00	600 000,00	600 000,00	600 000,00	0,00
TOTAL			4 211 154,06	994 075,18	6 447 000,00	6 447 000,00	6 146 000,00	301 000,00

(1) Colonne à renseigner uniquement lorsque l'opération d'équipement est afférente à une AP.

III – VOTE DU BUDGET

SECTION D'INVESTISSEMENT – DETAIL DES OPERATIONS D'EQUIPEMENT

(1) CHAPITRE DES OPERATIONS D'EQUIPEMENT N° : 9071
LIBELLE : Reprise murs de soutènement
AFFERENT A L'AUTORISATION DE PROGRAMME : 9071

DEPENSES

Chap. / art. (2)	Libellé	AP votée y compris ajustement	Réalisations cumulées au 01/01/N	RAR N-1	Propositions nouvelles	Vote de l'assemblée
DEPENSES		0,00	533 466,96	a 0,00	2 030 000,00	b 2 030 000,00
20	Immobilisations incorporelles (sauf 204)	0,00	0,00	0,00	0,00	0,00
204	Subventions d'équipement versées (6)	0,00	0,00	0,00	0,00	0,00
21	Immobilisations corporelles	0,00	0,00	0,00	0,00	0,00
22	Immobilisations reçues en affectation	0,00	0,00	0,00	0,00	0,00
23	Immobilisations en cours (sauf 2324)	0,00	533 466,96	0,00	2 030 000,00	2 030 000,00
2315	Install., matériel et outill. technique	0,00	414 009,20	0,00	2 000 000,00	2 000 000,00
238	Avances commandes immo corporelles	0,00	119 457,76	0,00	30 000,00	30 000,00

FINANCEMENT EXTERNE (pour information) (facultatif)

Chap. / art. (2)	Libellé	Réalisations cumulées affectées à l'opération au 01/01/N	RAR N-1	Propositions nouvelles	Vote de l'assemblée
TOTAL RECETTES AFFECTEES (3)		0,00	c 0,00	0,00	d 0,00
13	Subventions d'investissement (reçues) (sauf 138)	0,00	0,00	0,00	0,00
16	Emprunts et dettes assimilées (4)	0,00	0,00	0,00	0,00
20	Immobilisations incorporelles (sauf le 204)	0,00	0,00	0,00	0,00
204	Subventions d'équipement versées (6)	0,00	0,00	0,00	0,00
21	Immobilisations corporelles	0,00	0,00	0,00	0,00
22	Immobilisations reçues en affectation	0,00	0,00	0,00	0,00
23	Immobilisations en cours (sauf 2324)	0,00	0,00	0,00	0,00

Solde = (c + d) – (a + b) (5)

-2 030 000,00

(1) Ouvrir une page par chapitre d'opération.

(2) Détailler les articles utilisés conformément au plan de comptes.

(3) Exceptionnellement, les comptes 20, 204, 21, 22 et 23 sont en recettes réelles en cas de réduction ou d'annulation de mandats donnant lieu à reversement.

(4) Sauf 165, 166 et 16449.

(5) Indiquer le signe algébrique.

(6) Le chapitre 204 « Subventions d'équipement versées » est un chapitre globalisé regroupant les comptes 204 et 2324.

III – VOTE DU BUDGET**SECTION D'INVESTISSEMENT – DETAIL DES OPERATIONS D'EQUIPEMENT****(1) CHAPITRE DES OPERATIONS D'EQUIPEMENT N° : 9073****LIBELLE : Programme rénovation urbaine ANRU 2****AFFERENT A L'AUTORISATION DE PROGRAMME : 9073****DEPENSES**

Chap. / art. (2)	Libellé	AP votée y compris ajustement	Réalisations cumulées au 01/01/N	RAR N-1	Propositions nouvelles	Vote de l'assemblée
DEPENSES		0,00	2 700 992,59	a 0,00	2 800 000,00	b 2 800 000,00
20	Immobilisations incorporelles (sauf 204)	0,00	0,00	0,00	0,00	0,00
204	Subventions d'équipement versées (6)	0,00	0,00	0,00	0,00	0,00
21	Immobilisations corporelles	0,00	0,00	0,00	0,00	0,00
22	Immobilisations reçues en affectation	0,00	0,00	0,00	0,00	0,00
23	Immobilisations en cours (sauf 2324)	0,00	2 700 992,59	0,00	2 800 000,00	2 800 000,00
2315	Install., matériel et outill. technique	0,00	2 462 876,57	0,00	2 700 000,00	2 700 000,00
238	Avances commandes immo corporelles	0,00	238 116,02	0,00	100 000,00	100 000,00

FINANCEMENT EXTERNE (pour information) (facultatif)

Chap. / art. (2)	Libellé	Réalisations cumulées affectées à l'opération au 01/01/N	RAR N-1	Propositions nouvelles	Vote de l'assemblée
TOTAL RECETTES AFFECTEES (3)		0,00	c 0,00	0,00	d 0,00
13	Subventions d'investissement (reçues) (sauf 138)	0,00	0,00	0,00	0,00
16	Emprunts et dettes assimilées (4)	0,00	0,00	0,00	0,00
20	Immobilisations incorporelles (sauf le 204)	0,00	0,00	0,00	0,00
204	Subventions d'équipement versées (6)	0,00	0,00	0,00	0,00
21	Immobilisations corporelles	0,00	0,00	0,00	0,00
22	Immobilisations reçues en affectation	0,00	0,00	0,00	0,00
23	Immobilisations en cours (sauf 2324)	0,00	0,00	0,00	0,00

Solde = (c + d) – (a + b) (5)**-2 800 000,00**

(1) Ouvrir une page par chapitre d'opération.

(2) Détailler les articles utilisés conformément au plan de comptes.

(3) Exceptionnellement, les comptes 20, 204, 21, 22 et 23 sont en recettes réelles en cas de réduction ou d'annulation de mandats donnant lieu à reversement.

(4) Sauf 165, 166 et 16449.

(5) Indiquer le signe algébrique.

(6) Le chapitre 204 « Subventions d'équipement versées » est un chapitre globalisé regroupant les comptes 204 et 2324.

III – VOTE DU BUDGET**SECTION D'INVESTISSEMENT – DETAIL DES OPERATIONS D'EQUIPEMENT****(1) CHAPITRE DES OPERATIONS D'EQUIPEMENT N° : 9091****LIBELLE : Liaison centre ville Croizat****AFFERENT A L'AUTORISATION DE PROGRAMME : 9091****DEPENSES**

Chap. / art. (2)	Libellé	AP votée y compris ajustement	Réalisations cumulées au 01/01/N	RAR N-1	Propositions nouvelles	Vote de l'assemblée
DEPENSES		0,00	0,00	a 0,00	0,00	b 0,00
20	Immobilisations incorporelles (sauf 204)	0,00	0,00	0,00	0,00	0,00
204	Subventions d'équipement versées (6)	0,00	0,00	0,00	0,00	0,00
21	Immobilisations corporelles	0,00	0,00	0,00	0,00	0,00
22	Immobilisations reçues en affectation	0,00	0,00	0,00	0,00	0,00
23	Immobilisations en cours (sauf 2324)	0,00	0,00	0,00	0,00	0,00
2315	Install., matériel et outill. technique	0,00	0,00	0,00	0,00	0,00

FINANCEMENT EXTERNE (pour information) (facultatif)

Chap. / art. (2)	Libellé	Réalisations cumulées affectées à l'opération au 01/01/N	RAR N-1	Propositions nouvelles	Vote de l'assemblée
TOTAL RECETTES AFFECTEES (3)		0,00	c 0,00	0,00	d 0,00
13	Subventions d'investissement (reçues) (sauf 138)	0,00	0,00	0,00	0,00
16	Emprunts et dettes assimilées (4)	0,00	0,00	0,00	0,00
20	Immobilisations incorporelles (sauf le 204)	0,00	0,00	0,00	0,00
204	Subventions d'équipement versées (6)	0,00	0,00	0,00	0,00
21	Immobilisations corporelles	0,00	0,00	0,00	0,00
22	Immobilisations reçues en affectation	0,00	0,00	0,00	0,00
23	Immobilisations en cours (sauf 2324)	0,00	0,00	0,00	0,00

Solde = (c + d) – (a + b) (5)**0,00**

(1) Ouvrir une page par chapitre d'opération.

(2) Détailler les articles utilisés conformément au plan de comptes.

(3) Exceptionnellement, les comptes 20, 204, 21, 22 et 23 sont en recettes réelles en cas de réduction ou d'annulation de mandats donnant lieu à reversement.

(4) Sauf 165, 166 et 16449.

(5) Indiquer le signe algébrique.

(6) Le chapitre 204 « Subventions d'équipement versées » est un chapitre globalisé regroupant les comptes 204 et 2324.

III – VOTE DU BUDGET**SECTION D'INVESTISSEMENT – DETAIL DES OPERATIONS D'EQUIPEMENT****(1) CHAPITRE DES OPERATIONS D'EQUIPEMENT N° : 9092****LIBELLE : Terrain synthétique****AFFERENT A L'AUTORISATION DE PROGRAMME : 9092****DEPENSES**

Chap. / art. (2)	Libellé	AP votée y compris ajustement	Réalisations cumulées au 01/01/N	RAR N-1	Propositions nouvelles	Vote de l'assemblée
DEPENSES		0,00	343 868,73	a 0,00	600 000,00	b 600 000,00
20	Immobilisations incorporelles (sauf 204)	0,00	0,00	0,00	0,00	0,00
204	Subventions d'équipement versées (6)	0,00	0,00	0,00	0,00	0,00
21	Immobilisations corporelles	0,00	273 972,00	0,00	550 000,00	550 000,00
21314	Bâtiments culturels et sportifs	0,00	273 972,00	0,00	550 000,00	550 000,00
22	Immobilisations reçues en affectation	0,00	0,00	0,00	0,00	0,00
23	Immobilisations en cours (sauf 2324)	0,00	69 896,73	0,00	50 000,00	50 000,00
238	Avances commandes immo corporelles	0,00	69 896,73	0,00	50 000,00	50 000,00

FINANCEMENT EXTERNE (pour information) (facultatif)

Chap. / art. (2)	Libellé	Réalisations cumulées affectées à l'opération au 01/01/N	RAR N-1	Propositions nouvelles	Vote de l'assemblée
TOTAL RECETTES AFFECTEES (3)		0,00	c 0,00	0,00	d 0,00
13	Subventions d'investissement (reçues) (sauf 138)	0,00	0,00	0,00	0,00
16	Emprunts et dettes assimilées (4)	0,00	0,00	0,00	0,00
20	Immobilisations incorporelles (sauf le 204)	0,00	0,00	0,00	0,00
204	Subventions d'équipement versées (6)	0,00	0,00	0,00	0,00
21	Immobilisations corporelles	0,00	0,00	0,00	0,00
22	Immobilisations reçues en affectation	0,00	0,00	0,00	0,00
23	Immobilisations en cours (sauf 2324)	0,00	0,00	0,00	0,00

Solde = (c + d) – (a + b) (5)**-600 000,00**

(1) Ouvrir une page par chapitre d'opération.

(2) Détailler les articles utilisés conformément au plan de comptes.

(3) Exceptionnellement, les comptes 20, 204, 21, 22 et 23 sont en recettes réelles en cas de réduction ou d'annulation de mandats donnant lieu à reversement.

(4) Sauf 165, 166 et 16449.

(5) Indiquer le signe algébrique.

(6) Le chapitre 204 « Subventions d'équipement versées » est un chapitre globalisé regroupant les comptes 204 et 2324.

III – VOTE DU BUDGET**SECTION D'INVESTISSEMENT – DETAIL DES OPERATIONS D'EQUIPEMENT****(1) CHAPITRE DES OPERATIONS D'EQUIPEMENT N° : 9095****LIBELLE : Achats véhicules municipaux****AFFERENT A L'AUTORISATION DE PROGRAMME : 9095****DEPENSES**

Chap. / art. (2)	Libellé	AP votée y compris ajustement	Réalisations cumulées au 01/01/N	RAR N-1	Propositions nouvelles	Vote de l'assemblée
DEPENSES		0,00	198 154,82	a 0,00	116 000,00	b 116 000,00
20	Immobilisations incorporelles (sauf 204)	0,00	0,00	0,00	0,00	0,00
204	Subventions d'équipement versées (6)	0,00	0,00	0,00	0,00	0,00
21	Immobilisations corporelles	0,00	198 154,82	0,00	116 000,00	116 000,00
21828	Autres matériels de transport	0,00	198 154,82	0,00	116 000,00	116 000,00
22	Immobilisations reçues en affectation	0,00	0,00	0,00	0,00	0,00
23	Immobilisations en cours (sauf 2324)	0,00	0,00	0,00	0,00	0,00

FINANCEMENT EXTERNE (pour information) (facultatif)

Chap. / art. (2)	Libellé	Réalisations cumulées affectées à l'opération au 01/01/N	RAR N-1	Propositions nouvelles	Vote de l'assemblée
TOTAL RECETTES AFFECTEES (3)		0,00	c 0,00	0,00	d 0,00
13	Subventions d'investissement (reçues) (sauf 138)	0,00	0,00	0,00	0,00
16	Emprunts et dettes assimilées (4)	0,00	0,00	0,00	0,00
20	Immobilisations incorporelles (sauf le 204)	0,00	0,00	0,00	0,00
204	Subventions d'équipement versées (6)	0,00	0,00	0,00	0,00
21	Immobilisations corporelles	0,00	0,00	0,00	0,00
22	Immobilisations reçues en affectation	0,00	0,00	0,00	0,00
23	Immobilisations en cours (sauf 2324)	0,00	0,00	0,00	0,00

Solde = (c + d) – (a + b) (5)**-116 000,00**

(1) Ouvrir une page par chapitre d'opération.

(2) Détailler les articles utilisés conformément au plan de comptes.

(3) Exceptionnellement, les comptes 20, 204, 21, 22 et 23 sont en recettes réelles en cas de réduction ou d'annulation de mandats donnant lieu à reversement.

(4) Sauf 165, 166 et 16449.

(5) Indiquer le signe algébrique.

(6) Le chapitre 204 « Subventions d'équipement versées » est un chapitre globalisé regroupant les comptes 204 et 2324.

III – VOTE DU BUDGET**SECTION D'INVESTISSEMENT – DETAIL DES OPERATIONS D'EQUIPEMENT****(1) CHAPITRE DES OPERATIONS D'EQUIPEMENT N° : 9097****LIBELLE : Végétalisation****AFFERENT A L'AUTORISATION DE PROGRAMME : 9097****DEPENSES**

Chap. / art. (2)	Libellé	AP votée y compris ajustement	Réalisations cumulées au 01/01/N	RAR N-1	Propositions nouvelles	Vote de l'assemblée
DEPENSES		0,00	434 670,96	a 0,00	600 000,00	b 600 000,00
20	Immobilisations incorporelles (sauf 204)	0,00	0,00	0,00	0,00	0,00
204	Subventions d'équipement versées (6)	0,00	0,00	0,00	0,00	0,00
21	Immobilisations corporelles	0,00	434 670,96	0,00	600 000,00	600 000,00
21312	Bâtiments scolaires	0,00	434 670,96	0,00	600 000,00	600 000,00
22	Immobilisations reçues en affectation	0,00	0,00	0,00	0,00	0,00
23	Immobilisations en cours (sauf 2324)	0,00	0,00	0,00	0,00	0,00

FINANCEMENT EXTERNE (pour information) (facultatif)

Chap. / art. (2)	Libellé	Réalisations cumulées affectées à l'opération au 01/01/N	RAR N-1	Propositions nouvelles	Vote de l'assemblée
TOTAL RECETTES AFFECTEES (3)		0,00	c 0,00	0,00	d 0,00
13	Subventions d'investissement (reçues) (sauf 138)	0,00	0,00	0,00	0,00
16	Emprunts et dettes assimilées (4)	0,00	0,00	0,00	0,00
20	Immobilisations incorporelles (sauf le 204)	0,00	0,00	0,00	0,00
204	Subventions d'équipement versées (6)	0,00	0,00	0,00	0,00
21	Immobilisations corporelles	0,00	0,00	0,00	0,00
22	Immobilisations reçues en affectation	0,00	0,00	0,00	0,00
23	Immobilisations en cours (sauf 2324)	0,00	0,00	0,00	0,00

Solde = (c + d) – (a + b) (5)**-600 000,00**

(1) Ouvrir une page par chapitre d'opération.

(2) Détailler les articles utilisés conformément au plan de comptes.

(3) Exceptionnellement, les comptes 20, 204, 21, 22 et 23 sont en recettes réelles en cas de réduction ou d'annulation de mandats donnant lieu à reversement.

(4) Sauf 165, 166 et 16449.

(5) Indiquer le signe algébrique.

(6) Le chapitre 204 « Subventions d'équipement versées » est un chapitre globalisé regroupant les comptes 204 et 2324.

III – VOTE DU BUDGET**SECTION D'INVESTISSEMENT – DETAIL DES OPERATIONS D'EQUIPEMENT****(1) CHAPITRE DES OPERATIONS D'EQUIPEMENT N° : 9027
LIBELLE : Modernisation du réseau EP
NON COMPRIS DANS UNE AUTORISATION DE PROGRAMME****DEPENSES**

Chap. / art. (2)	Libellé	Réalisations cumulées au 01/01/N	RAR N-1	Propositions nouvelles	Vote de l'assemblée
DEPENSES		0,00	a 21 198,00	50 000,00	b 50 000,00
20	Immobilisations incorporelles (sauf 204)	0,00	0,00	0,00	0,00
204	Subventions d'équipement versées (6)	0,00	0,00	0,00	0,00
21	Immobilisations corporelles	0,00	21 198,00	50 000,00	50 000,00
21534	Réseaux d'électrification	0,00	21 198,00	50 000,00	50 000,00
22	Immobilisations reçues en affectation	0,00	0,00	0,00	0,00
23	Immobilisations en cours (sauf 2324)	0,00	0,00	0,00	0,00

FINANCEMENT EXTERNE (pour information) (facultatif)

Chap. / art. (2)	Libellé	Réalisations cumulées affectées à l'opération au 01/01/N	RAR N-1	Propositions nouvelles	Vote de l'assemblée
TOTAL RECETTES AFFECTEES (3)		0,00	c 0,00	0,00	d 0,00
13	Subventions d'investissement (reçues) (sauf le 138)	0,00	0,00	0,00	0,00
16	Emprunts et dettes assimilées (4)	0,00	0,00	0,00	0,00
20	Immobilisations incorporelles (sauf le 204)	0,00	0,00	0,00	0,00
204	Subventions d'équipement versées (6)	0,00	0,00	0,00	0,00
21	Immobilisations corporelles	0,00	0,00	0,00	0,00
22	Immobilisations reçues en affectation	0,00	0,00	0,00	0,00
23	Immobilisations en cours (2324)	0,00	0,00	0,00	0,00

Solde = (c + d) – (a + b) (5)**-71 198,00**

(1) Ouvrir une page par chapitre d'opération.

(2) Détailler les articles utilisés conformément au plan de comptes.

(3) Exceptionnellement, les comptes 20, 204, 21, 22 et 23 sont en recettes réelles en cas de réduction ou d'annulation de mandats donnant lieu à reversement.

(4) Sauf 165, 166 et 16449.

(5) Indiquer le signe algébrique.

(6) Le chapitre 204 « Subventions d'équipement versées » est un chapitre globalisé regroupant les comptes 204 et 2324.

III – VOTE DU BUDGET



SECTION D'INVESTISSEMENT – DETAIL DES OPERATIONS D'EQUIPEMENT

(1) CHAPITRE DES OPERATIONS D'EQUIPEMENT N° : 9030
LIBELLE : Bâtiments communaux - Rénovation
NON COMPRIS DANS UNE AUTORISATION DE PROGRAMME

DEPENSES

Chap. / art. (2)	Libellé	Réalisations cumulées au 01/01/N	RAR N-1	Propositions nouvelles	Vote de l'assemblée
DEPENSES		0,00	a 31 835,09	0,00	b 0,00
20	Immobilisations incorporelles (sauf 204)	0,00	0,00	0,00	0,00
204	Subventions d'équipement versées (6)	0,00	0,00	0,00	0,00
21	Immobilisations corporelles	0,00	31 835,09	0,00	0,00
21312	Bâtiments scolaires	0,00	31 835,09	0,00	0,00
2138	Autres constructions	0,00	0,00	0,00	0,00
22	Immobilisations reçues en affectation	0,00	0,00	0,00	0,00
23	Immobilisations en cours (sauf 2324)	0,00	0,00	0,00	0,00

FINANCEMENT EXTERNE (pour information) (facultatif)

Chap. / art. (2)	Libellé	Réalisations cumulées affectées à l'opération au 01/01/N	RAR N-1	Propositions nouvelles	Vote de l'assemblée
TOTAL RECETTES AFFECTEES (3)		0,00	c 0,00	0,00	d 0,00
13	Subventions d'investissement (reçues) (sauf le 138)	0,00	0,00	0,00	0,00
1322	Subv. non transf. Régions	0,00	0,00	0,00	0,00
1323	Subv. non transf. Départements	0,00	0,00	0,00	0,00
16	Emprunts et dettes assimilées (4)	0,00	0,00	0,00	0,00
20	Immobilisations incorporelles (sauf le 204)	0,00	0,00	0,00	0,00
204	Subventions d'équipement versées (6)	0,00	0,00	0,00	0,00
21	Immobilisations corporelles	0,00	0,00	0,00	0,00
22	Immobilisations reçues en affectation	0,00	0,00	0,00	0,00
23	Immobilisations en cours (2324)	0,00	0,00	0,00	0,00

Solde = (c + d) – (a + b) (5)

-31 835,09

(1) Ouvrir une page par chapitre d'opération.

(2) Détailler les articles utilisés conformément au plan de comptes.

(3) Exceptionnellement, les comptes 20, 204, 21, 22 et 23 sont en recettes réelles en cas de réduction ou d'annulation de mandats donnant lieu à reversement.

(4) Sauf 165, 166 et 16449.

(5) Indiquer le signe algébrique.

(6) Le chapitre 204 « Subventions d'équipement versées » est un chapitre globalisé regroupant les comptes 204 et 2324.

III – VOTE DU BUDGET



SECTION D'INVESTISSEMENT – DETAIL DES OPERATIONS D'EQUIPEMENT

(1) CHAPITRE DES OPERATIONS D'EQUIPEMENT N° : 9032
LIBELLE : Ets scolaires Réaméngt classes
NON COMPRIS DANS UNE AUTORISATION DE PROGRAMME

DEPENSES

Chap. / art. (2)	Libellé	Réalisations cumulées au 01/01/N	RAR N-1	Propositions nouvelles	Vote de l'assemblée
DEPENSES		0,00	a 0,00	50 000,00	b 50 000,00
20	Immobilisations incorporelles (sauf 204)	0,00	0,00	0,00	0,00
204	Subventions d'équipement versées (6)	0,00	0,00	0,00	0,00
21	Immobilisations corporelles	0,00	0,00	50 000,00	50 000,00
21312	Bâtiments scolaires	0,00	0,00	50 000,00	50 000,00
22	Immobilisations reçues en affectation	0,00	0,00	0,00	0,00
23	Immobilisations en cours (sauf 2324)	0,00	0,00	0,00	0,00

FINANCEMENT EXTERNE (pour information) (facultatif)

Chap. / art. (2)	Libellé	Réalisations cumulées affectées à l'opération au 01/01/N	RAR N-1	Propositions nouvelles	Vote de l'assemblée
TOTAL RECETTES AFFECTEES (3)		0,00	c 0,00	21 424,00	d 21 424,00
13	Subventions d'investissement (reçues) (sauf le 138)	0,00	0,00	21 424,00	21 424,00
1321	Subv. non transf. Etat, établ. nationaux	0,00	0,00	21 424,00	21 424,00
16	Emprunts et dettes assimilées (4)	0,00	0,00	0,00	0,00
20	Immobilisations incorporelles (sauf le 204)	0,00	0,00	0,00	0,00
204	Subventions d'équipement versées (6)	0,00	0,00	0,00	0,00
21	Immobilisations corporelles	0,00	0,00	0,00	0,00
22	Immobilisations reçues en affectation	0,00	0,00	0,00	0,00
23	Immobilisations en cours (2324)	0,00	0,00	0,00	0,00

Solde = (c + d) – (a + b) (5)

-28 576,00

(1) Ouvrir une page par chapitre d'opération.

(2) Détailler les articles utilisés conformément au plan de comptes.

(3) Exceptionnellement, les comptes 20, 204, 21, 22 et 23 sont en recettes réelles en cas de réduction ou d'annulation de mandats donnant lieu à reversement.

(4) Sauf 165, 166 et 16449.

(5) Indiquer le signe algébrique.

(6) Le chapitre 204 « Subventions d'équipement versées » est un chapitre globalisé regroupant les comptes 204 et 2324.

III – VOTE DU BUDGET**SECTION D'INVESTISSEMENT – DETAIL DES OPERATIONS D'EQUIPEMENT**

(1) CHAPITRE DES OPERATIONS D'EQUIPEMENT N° : 9038
LIBELLE : Aires de jeux Secteur J.Cassé
NON COMPRIS DANS UNE AUTORISATION DE PROGRAMME

DEPENSES

Chap. / art. (2)	Libellé	Réalisations cumulées au 01/01/N	RAR N-1	Propositions nouvelles	Vote de l'assemblée	
DEPENSES		0,00	a	9 662,40	b	0,00
20	Immobilisations incorporelles (sauf 204)	0,00	0,00	0,00	0,00	
204	Subventions d'équipement versées (6)	0,00	0,00	0,00	0,00	
21	Immobilisations corporelles	0,00	9 662,40	0,00	0,00	
2152	Installations de voirie	0,00	9 662,40	0,00	0,00	
22	Immobilisations reçues en affectation	0,00	0,00	0,00	0,00	
23	Immobilisations en cours (sauf 2324)	0,00	0,00	0,00	0,00	

FINANCEMENT EXTERNE (pour information) (facultatif)

Chap. / art. (2)	Libellé	Réalisations cumulées affectées à l'opération au 01/01/N	RAR N-1	Propositions nouvelles	Vote de l'assemblée	
TOTAL RECETTES AFFECTEES (3)		0,00	c	0,00	d	0,00
13	Subventions d'investissement (reçues) (sauf le 138)	0,00	0,00	0,00	0,00	
16	Emprunts et dettes assimilées (4)	0,00	0,00	0,00	0,00	
20	Immobilisations incorporelles (sauf le 204)	0,00	0,00	0,00	0,00	
204	Subventions d'équipement versées (6)	0,00	0,00	0,00	0,00	
21	Immobilisations corporelles	0,00	0,00	0,00	0,00	
22	Immobilisations reçues en affectation	0,00	0,00	0,00	0,00	
23	Immobilisations en cours (2324)	0,00	0,00	0,00	0,00	

Solde = (c + d) – (a + b) (5)**-9 662,40**

(1) Ouvrir une page par chapitre d'opération.

(2) Détailler les articles utilisés conformément au plan de comptes.

(3) Exceptionnellement, les comptes 20, 204, 21, 22 et 23 sont en recettes réelles en cas de réduction ou d'annulation de mandats donnant lieu à reversement.

(4) Sauf 165, 166 et 16449.

(5) Indiquer le signe algébrique.

(6) Le chapitre 204 « Subventions d'équipement versées » est un chapitre globalisé regroupant les comptes 204 et 2324.

III – VOTE DU BUDGET**SECTION D'INVESTISSEMENT – DETAIL DES OPERATIONS D'EQUIPEMENT**

(1) CHAPITRE DES OPERATIONS D'EQUIPEMENT N° : 9054
LIBELLE : Bâtiments et terrains sportifs
NON COMPRIS DANS UNE AUTORISATION DE PROGRAMME

DEPENSES

Chap. / art. (2)	Libellé	Réalisations cumulées au 01/01/N	RAR N-1	Propositions nouvelles	Vote de l'assemblée
DEPENSES		0,00	a 55 510,54	0,00	b 0,00
20	Immobilisations incorporelles (sauf 204)	0,00	0,00	0,00	0,00
204	Subventions d'équipement versées (6)	0,00	0,00	0,00	0,00
21	Immobilisations corporelles	0,00	55 510,54	0,00	0,00
21314	Bâtiments culturels et sportifs	0,00	55 510,54	0,00	0,00
22	Immobilisations reçues en affectation	0,00	0,00	0,00	0,00
23	Immobilisations en cours (sauf 2324)	0,00	0,00	0,00	0,00

FINANCEMENT EXTERNE (pour information) (facultatif)

Chap. / art. (2)	Libellé	Réalisations cumulées affectées à l'opération au 01/01/N	RAR N-1	Propositions nouvelles	Vote de l'assemblée
TOTAL RECETTES AFFECTEES (3)		0,00	c 0,00	0,00	d 0,00
13	Subventions d'investissement (reçues) (sauf le 138)	0,00	0,00	0,00	0,00
16	Emprunts et dettes assimilées (4)	0,00	0,00	0,00	0,00
20	Immobilisations incorporelles (sauf le 204)	0,00	0,00	0,00	0,00
204	Subventions d'équipement versées (6)	0,00	0,00	0,00	0,00
21	Immobilisations corporelles	0,00	0,00	0,00	0,00
22	Immobilisations reçues en affectation	0,00	0,00	0,00	0,00
23	Immobilisations en cours (2324)	0,00	0,00	0,00	0,00

Solde = (c + d) – (a + b) (5)**-55 510,54**

(1) Ouvrir une page par chapitre d'opération.

(2) Détailler les articles utilisés conformément au plan de comptes.

(3) Exceptionnellement, les comptes 20, 204, 21, 22 et 23 sont en recettes réelles en cas de réduction ou d'annulation de mandats donnant lieu à reversement.

(4) Sauf 165, 166 et 16449.

(5) Indiquer le signe algébrique.

(6) Le chapitre 204 « Subventions d'équipement versées » est un chapitre globalisé regroupant les comptes 204 et 2324.

III – VOTE DU BUDGET**SECTION D'INVESTISSEMENT – DETAIL DES OPERATIONS D'EQUIPEMENT**

(1) CHAPITRE DES OPERATIONS D'EQUIPEMENT N° : 9057
LIBELLE : Voirie Diverses Rues
NON COMPRIS DANS UNE AUTORISATION DE PROGRAMME

DEPENSES

Chap. / art. (2)	Libellé	Réalisations cumulées au 01/01/N	RAR N-1	Propositions nouvelles	Vote de l'assemblée
DEPENSES		0,00	a 330 312,41	0,00	b 0,00
20	Immobilisations incorporelles (sauf 204)	0,00	0,00	0,00	0,00
204	Subventions d'équipement versées (6)	0,00	0,00	0,00	0,00
21	Immobilisations corporelles	0,00	330 312,41	0,00	0,00
2152	Installations de voirie	0,00	330 312,41	0,00	0,00
22	Immobilisations reçues en affectation	0,00	0,00	0,00	0,00
23	Immobilisations en cours (sauf 2324)	0,00	0,00	0,00	0,00

FINANCEMENT EXTERNE (pour information) (facultatif)

Chap. / art. (2)	Libellé	Réalisations cumulées affectées à l'opération au 01/01/N	RAR N-1	Propositions nouvelles	Vote de l'assemblée
TOTAL RECETTES AFFECTEES (3)		0,00	c 0,00	0,00	d 0,00
13	Subventions d'investissement (reçues) (sauf le 138)	0,00	0,00	0,00	0,00
1323	Subv. non transf. Départements	0,00	0,00	0,00	0,00
16	Emprunts et dettes assimilées (4)	0,00	0,00	0,00	0,00
20	Immobilisations incorporelles (sauf le 204)	0,00	0,00	0,00	0,00
204	Subventions d'équipement versées (6)	0,00	0,00	0,00	0,00
21	Immobilisations corporelles	0,00	0,00	0,00	0,00
22	Immobilisations reçues en affectation	0,00	0,00	0,00	0,00
23	Immobilisations en cours (2324)	0,00	0,00	0,00	0,00

Solde = (c + d) – (a + b) (5)**-330 312,41**

(1) Ouvrir une page par chapitre d'opération.

(2) Détailler les articles utilisés conformément au plan de comptes.

(3) Exceptionnellement, les comptes 20, 204, 21, 22 et 23 sont en recettes réelles en cas de réduction ou d'annulation de mandats donnant lieu à reversement.

(4) Sauf 165, 166 et 16449.

(5) Indiquer le signe algébrique.

(6) Le chapitre 204 « Subventions d'équipement versées » est un chapitre globalisé regroupant les comptes 204 et 2324.

III – VOTE DU BUDGET**SECTION D'INVESTISSEMENT – DETAIL DES OPERATIONS D'EQUIPEMENT**

(1) CHAPITRE DES OPERATIONS D'EQUIPEMENT N° : 9061
LIBELLE : Travaux de Signalisation
NON COMPRIS DANS UNE AUTORISATION DE PROGRAMME

DEPENSES

Chap. / art. (2)	Libellé	Réalisations cumulées au 01/01/N	RAR N-1	Propositions nouvelles	Vote de l'assemblée
DEPENSES		0,00	a 47 321,34	5 000,00	b 5 000,00
20	Immobilisations incorporelles (sauf 204)	0,00	0,00	0,00	0,00
204	Subventions d'équipement versées (6)	0,00	0,00	0,00	0,00
21	Immobilisations corporelles	0,00	47 321,34	5 000,00	5 000,00
2152	Installations de voirie	0,00	47 321,34	5 000,00	5 000,00
22	Immobilisations reçues en affectation	0,00	0,00	0,00	0,00
23	Immobilisations en cours (sauf 2324)	0,00	0,00	0,00	0,00

FINANCEMENT EXTERNE (pour information) (facultatif)

Chap. / art. (2)	Libellé	Réalisations cumulées affectées à l'opération au 01/01/N	RAR N-1	Propositions nouvelles	Vote de l'assemblée
TOTAL RECETTES AFFECTEES (3)		0,00	c 0,00	0,00	d 0,00
13	Subventions d'investissement (reçues) (sauf le 138)	0,00	0,00	0,00	0,00
16	Emprunts et dettes assimilées (4)	0,00	0,00	0,00	0,00
20	Immobilisations incorporelles (sauf le 204)	0,00	0,00	0,00	0,00
204	Subventions d'équipement versées (6)	0,00	0,00	0,00	0,00
21	Immobilisations corporelles	0,00	0,00	0,00	0,00
22	Immobilisations reçues en affectation	0,00	0,00	0,00	0,00
23	Immobilisations en cours (2324)	0,00	0,00	0,00	0,00

Solde = (c + d) – (a + b) (5)**-52 321,34**

(1) Ouvrir une page par chapitre d'opération.

(2) Détailler les articles utilisés conformément au plan de comptes.

(3) Exceptionnellement, les comptes 20, 204, 21, 22 et 23 sont en recettes réelles en cas de réduction ou d'annulation de mandats donnant lieu à reversement.

(4) Sauf 165, 166 et 16449.

(5) Indiquer le signe algébrique.

(6) Le chapitre 204 « Subventions d'équipement versées » est un chapitre globalisé regroupant les comptes 204 et 2324.

III – VOTE DU BUDGET**SECTION D'INVESTISSEMENT – DETAIL DES OPERATIONS D'EQUIPEMENT**

(1) CHAPITRE DES OPERATIONS D'EQUIPEMENT N° : 9062
LIBELLE : PAVE Accessibilité handicap
NON COMPRIS DANS UNE AUTORISATION DE PROGRAMME

DEPENSES

Chap. / art. (2)	Libellé	Réalisations cumulées au 01/01/N	RAR N-1	Propositions nouvelles	Vote de l'assemblée	
DEPENSES		0,00	a	0,00	b	50 000,00
20	Immobilisations incorporelles (sauf 204)	0,00	0,00	0,00	0,00	
204	Subventions d'équipement versées (6)	0,00	0,00	0,00	0,00	
21	Immobilisations corporelles	0,00	0,00	50 000,00	50 000,00	
2152	Installations de voirie	0,00	0,00	50 000,00	50 000,00	
22	Immobilisations reçues en affectation	0,00	0,00	0,00	0,00	
23	Immobilisations en cours (sauf 2324)	0,00	0,00	0,00	0,00	

FINANCEMENT EXTERNE (pour information) (facultatif)

Chap. / art. (2)	Libellé	Réalisations cumulées affectées à l'opération au 01/01/N	RAR N-1	Propositions nouvelles	Vote de l'assemblée	
TOTAL RECETTES AFFECTEES (3)		0,00	c	0,00	d	0,00
13	Subventions d'investissement (reçues) (sauf le 138)	0,00	0,00	0,00	0,00	
16	Emprunts et dettes assimilées (4)	0,00	0,00	0,00	0,00	
20	Immobilisations incorporelles (sauf le 204)	0,00	0,00	0,00	0,00	
204	Subventions d'équipement versées (6)	0,00	0,00	0,00	0,00	
21	Immobilisations corporelles	0,00	0,00	0,00	0,00	
22	Immobilisations reçues en affectation	0,00	0,00	0,00	0,00	
23	Immobilisations en cours (2324)	0,00	0,00	0,00	0,00	

Solde = (c + d) – (a + b) (5)				-50 000,00
--------------------------------------	--	--	--	-------------------

(1) Ouvrir une page par chapitre d'opération.

(2) Détailler les articles utilisés conformément au plan de comptes.

(3) Exceptionnellement, les comptes 20, 204, 21, 22 et 23 sont en recettes réelles en cas de réduction ou d'annulation de mandats donnant lieu à reversement.

(4) Sauf 165, 166 et 16449.

(5) Indiquer le signe algébrique.

(6) Le chapitre 204 « Subventions d'équipement versées » est un chapitre globalisé regroupant les comptes 204 et 2324.

III – VOTE DU BUDGET



SECTION D'INVESTISSEMENT – DETAIL DES OPERATIONS D'EQUIPEMENT

(1) CHAPITRE DES OPERATIONS D'EQUIPEMENT N° : 9073
LIBELLE : Programme rénovation urbaine ANRU 2
NON COMPRIS DANS UNE AUTORISATION DE PROGRAMME

DEPENSES

Chap. / art. (2)	Libellé	Réalisations cumulées au 01/01/N	RAR N-1	Propositions nouvelles	Vote de l'assemblée
DEPENSES		0,00	a 0,00	0,00	b 0,00
20	Immobilisations incorporelles (sauf 204)	0,00	0,00	0,00	0,00
204	Subventions d'équipement versées (6)	0,00	0,00	0,00	0,00
21	Immobilisations corporelles	0,00	0,00	0,00	0,00
22	Immobilisations reçues en affectation	0,00	0,00	0,00	0,00
23	Immobilisations en cours (sauf 2324)	0,00	0,00	0,00	0,00

FINANCEMENT EXTERNE (pour information) (facultatif)

Chap. / art. (2)	Libellé	Réalisations cumulées affectées à l'opération au 01/01/N	RAR N-1	Propositions nouvelles	Vote de l'assemblée
TOTAL RECETTES AFFECTEES (3)		0,00	c 0,00	2 280 665,00	d 2 280 665,00
13	Subventions d'investissement (reçues) (sauf le 138)	0,00	0,00	2 280 665,00	2 280 665,00
1321	Subv. non transf. Etat, établ. nationaux	0,00	0,00	701 116,00	701 116,00
1322	Subv. non transf. Régions	0,00	0,00	1 454 549,00	1 454 549,00
13278	Autres fonds européens	0,00	0,00	125 000,00	125 000,00
16	Emprunts et dettes assimilées (4)	0,00	0,00	0,00	0,00
20	Immobilisations incorporelles (sauf le 204)	0,00	0,00	0,00	0,00
204	Subventions d'équipement versées (6)	0,00	0,00	0,00	0,00
21	Immobilisations corporelles	0,00	0,00	0,00	0,00
22	Immobilisations reçues en affectation	0,00	0,00	0,00	0,00
23	Immobilisations en cours (2324)	0,00	0,00	0,00	0,00

Solde = (c + d) – (a + b) (5)

2 280 665,00

(1) Ouvrir une page par chapitre d'opération.

(2) Détailler les articles utilisés conformément au plan de comptes.

(3) Exceptionnellement, les comptes 20, 204, 21, 22 et 23 sont en recettes réelles en cas de réduction ou d'annulation de mandats donnant lieu à reversement.

(4) Sauf 165, 166 et 16449.

(5) Indiquer le signe algébrique.

(6) Le chapitre 204 « Subventions d'équipement versées » est un chapitre globalisé regroupant les comptes 204 et 2324.

III – VOTE DU BUDGET



SECTION D'INVESTISSEMENT – DETAIL DES OPERATIONS D'EQUIPEMENT

(1) CHAPITRE DES OPERATIONS D'EQUIPEMENT N° : 9075
LIBELLE : Réhabilitation Presbytère et abords
NON COMPRIS DANS UNE AUTORISATION DE PROGRAMME

DEPENSES

Chap. / art. (2)	Libellé	Réalisations cumulées au 01/01/N	RAR N-1	Propositions nouvelles	Vote de l'assemblée
DEPENSES		0,00	a 34 401,85	20 000,00	b 20 000,00
20	Immobilisations incorporelles (sauf 204)	0,00	0,00	0,00	0,00
204	Subventions d'équipement versées (6)	0,00	0,00	0,00	0,00
21	Immobilisations corporelles	0,00	34 401,85	20 000,00	20 000,00
21318	Autres bâtiments publics	0,00	34 401,85	20 000,00	20 000,00
2138	Autres constructions	0,00	0,00	0,00	0,00
22	Immobilisations reçues en affectation	0,00	0,00	0,00	0,00
23	Immobilisations en cours (sauf 2324)	0,00	0,00	0,00	0,00

FINANCEMENT EXTERNE (pour information) (facultatif)

Chap. / art. (2)	Libellé	Réalisations cumulées affectées à l'opération au 01/01/N	RAR N-1	Propositions nouvelles	Vote de l'assemblée
TOTAL RECETTES AFFECTEES (3)		0,00	c 0,00	0,00	d 0,00
13	Subventions d'investissement (reçues) (sauf le 138)	0,00	0,00	0,00	0,00
1321	Subv. non transf. Etat, établ. nationaux	0,00	0,00	0,00	0,00
16	Emprunts et dettes assimilées (4)	0,00	0,00	0,00	0,00
20	Immobilisations incorporelles (sauf le 204)	0,00	0,00	0,00	0,00
204	Subventions d'équipement versées (6)	0,00	0,00	0,00	0,00
21	Immobilisations corporelles	0,00	0,00	0,00	0,00
22	Immobilisations reçues en affectation	0,00	0,00	0,00	0,00
23	Immobilisations en cours (2324)	0,00	0,00	0,00	0,00

Solde = (c + d) – (a + b) (5)

-54 401,85

(1) Ouvrir une page par chapitre d'opération.

(2) Détailler les articles utilisés conformément au plan de comptes.

(3) Exceptionnellement, les comptes 20, 204, 21, 22 et 23 sont en recettes réelles en cas de réduction ou d'annulation de mandats donnant lieu à reversement.

(4) Sauf 165, 166 et 16449.

(5) Indiquer le signe algébrique.

(6) Le chapitre 204 « Subventions d'équipement versées » est un chapitre globalisé regroupant les comptes 204 et 2324.

III – VOTE DU BUDGET



SECTION D'INVESTISSEMENT – DETAIL DES OPERATIONS D'EQUIPEMENT

(1) CHAPITRE DES OPERATIONS D'EQUIPEMENT N° : 9076
LIBELLE : RPA Résidence Personnes Agées
NON COMPRIS DANS UNE AUTORISATION DE PROGRAMME

DEPENSES

Chap. / art. (2)	Libellé	Réalisations cumulées au 01/01/N	RAR N-1	Propositions nouvelles	Vote de l'assemblée
DEPENSES		0,00	a	0,00	b
20	Immobilisations incorporelles (sauf 204)	0,00	0,00	0,00	0,00
204	Subventions d'équipement versées (6)	0,00	0,00	0,00	0,00
21	Immobilisations corporelles	0,00	0,00	0,00	0,00
22	Immobilisations reçues en affectation	0,00	0,00	0,00	0,00
23	Immobilisations en cours (sauf 2324)	0,00	0,00	0,00	0,00

FINANCEMENT EXTERNE (pour information) (facultatif)

Chap. / art. (2)	Libellé	Réalisations cumulées affectées à l'opération au 01/01/N	RAR N-1	Propositions nouvelles	Vote de l'assemblée
TOTAL RECETTES AFFECTEES (3)		0,00	c	0,00	d
13	Subventions d'investissement (reçues) (sauf le 138)	0,00	0,00	0,00	0,00
1323	Subv. non transf. Départements	0,00	0,00	0,00	0,00
1328	Autres subventions d'équip. non transf.	0,00	0,00	0,00	0,00
16	Emprunts et dettes assimilées (4)	0,00	0,00	0,00	0,00
20	Immobilisations incorporelles (sauf le 204)	0,00	0,00	0,00	0,00
204	Subventions d'équipement versées (6)	0,00	0,00	0,00	0,00
21	Immobilisations corporelles	0,00	0,00	0,00	0,00
22	Immobilisations reçues en affectation	0,00	0,00	0,00	0,00
23	Immobilisations en cours (2324)	0,00	0,00	0,00	0,00

Solde = (c + d) – (a + b) (5)

0,00

(1) Ouvrir une page par chapitre d'opération.

(2) Détailler les articles utilisés conformément au plan de comptes.

(3) Exceptionnellement, les comptes 20, 204, 21, 22 et 23 sont en recettes réelles en cas de réduction ou d'annulation de mandats donnant lieu à reversement.

(4) Sauf 165, 166 et 16449.

(5) Indiquer le signe algébrique.

(6) Le chapitre 204 « Subventions d'équipement versées » est un chapitre globalisé regroupant les comptes 204 et 2324.

III – VOTE DU BUDGET



SECTION D'INVESTISSEMENT – DETAIL DES OPERATIONS D'EQUIPEMENT

(1) CHAPITRE DES OPERATIONS D'EQUIPEMENT N° : 9077
LIBELLE : Toitures diverses
NON COMPRIS DANS UNE AUTORISATION DE PROGRAMME

DEPENSES

Chap. / art. (2)	Libellé	Réalisations cumulées au 01/01/N	RAR N-1	Propositions nouvelles	Vote de l'assemblée
DEPENSES		0,00	a 36 008,27	0,00	b 0,00
20	Immobilisations incorporelles (sauf 204)	0,00	0,00	0,00	0,00
204	Subventions d'équipement versées (6)	0,00	0,00	0,00	0,00
21	Immobilisations corporelles	0,00	36 008,27	0,00	0,00
21312	Bâtiments scolaires	0,00	0,00	0,00	0,00
21314	Bâtiments culturels et sportifs	0,00	36 008,27	0,00	0,00
22	Immobilisations reçues en affectation	0,00	0,00	0,00	0,00
23	Immobilisations en cours (sauf 2324)	0,00	0,00	0,00	0,00

FINANCEMENT EXTERNE (pour information) (facultatif)

Chap. / art. (2)	Libellé	Réalisations cumulées affectées à l'opération au 01/01/N	RAR N-1	Propositions nouvelles	Vote de l'assemblée
TOTAL RECETTES AFFECTEES (3)		0,00	c 0,00	0,00	d 0,00
13	Subventions d'investissement (reçues) (sauf le 138)	0,00	0,00	0,00	0,00
16	Emprunts et dettes assimilées (4)	0,00	0,00	0,00	0,00
20	Immobilisations incorporelles (sauf le 204)	0,00	0,00	0,00	0,00
204	Subventions d'équipement versées (6)	0,00	0,00	0,00	0,00
21	Immobilisations corporelles	0,00	0,00	0,00	0,00
22	Immobilisations reçues en affectation	0,00	0,00	0,00	0,00
23	Immobilisations en cours (2324)	0,00	0,00	0,00	0,00

Solde = (c + d) – (a + b) (5)

-36 008,27

(1) Ouvrir une page par chapitre d'opération.

(2) Détailler les articles utilisés conformément au plan de comptes.

(3) Exceptionnellement, les comptes 20, 204, 21, 22 et 23 sont en recettes réelles en cas de réduction ou d'annulation de mandats donnant lieu à reversement.

(4) Sauf 165, 166 et 16449.

(5) Indiquer le signe algébrique.

(6) Le chapitre 204 « Subventions d'équipement versées » est un chapitre globalisé regroupant les comptes 204 et 2324.

III – VOTE DU BUDGET



SECTION D'INVESTISSEMENT – DETAIL DES OPERATIONS D'EQUIPEMENT

(1) CHAPITRE DES OPERATIONS D'EQUIPEMENT N° : 9078
LIBELLE : Menuiseries diverses
NON COMPRIS DANS UNE AUTORISATION DE PROGRAMME

DEPENSES

Chap. / art. (2)	Libellé	Réalisations cumulées au 01/01/N	RAR N-1	Propositions nouvelles	Vote de l'assemblée
DEPENSES		0,00	a 37 671,60	0,00	b 0,00
20	Immobilisations incorporelles (sauf 204)	0,00	0,00	0,00	0,00
204	Subventions d'équipement versées (6)	0,00	0,00	0,00	0,00
21	Immobilisations corporelles	0,00	37 671,60	0,00	0,00
21312	Bâtiments scolaires	0,00	37 671,60	0,00	0,00
22	Immobilisations reçues en affectation	0,00	0,00	0,00	0,00
23	Immobilisations en cours (sauf 2324)	0,00	0,00	0,00	0,00

FINANCEMENT EXTERNE (pour information) (facultatif)

Chap. / art. (2)	Libellé	Réalisations cumulées affectées à l'opération au 01/01/N	RAR N-1	Propositions nouvelles	Vote de l'assemblée
TOTAL RECETTES AFFECTEES (3)		0,00	c 0,00	0,00	d 0,00
13	Subventions d'investissement (reçues) (sauf le 138)	0,00	0,00	0,00	0,00
1328	Autres subventions d'équip. non transf.	0,00	0,00	0,00	0,00
16	Emprunts et dettes assimilées (4)	0,00	0,00	0,00	0,00
20	Immobilisations incorporelles (sauf le 204)	0,00	0,00	0,00	0,00
204	Subventions d'équipement versées (6)	0,00	0,00	0,00	0,00
21	Immobilisations corporelles	0,00	0,00	0,00	0,00
22	Immobilisations reçues en affectation	0,00	0,00	0,00	0,00
23	Immobilisations en cours (2324)	0,00	0,00	0,00	0,00

Solde = (c + d) – (a + b) (5)

-37 671,60

(1) Ouvrir une page par chapitre d'opération.

(2) Détailler les articles utilisés conformément au plan de comptes.

(3) Exceptionnellement, les comptes 20, 204, 21, 22 et 23 sont en recettes réelles en cas de réduction ou d'annulation de mandats donnant lieu à reversement.

(4) Sauf 165, 166 et 16449.

(5) Indiquer le signe algébrique.

(6) Le chapitre 204 « Subventions d'équipement versées » est un chapitre globalisé regroupant les comptes 204 et 2324.

III – VOTE DU BUDGET**SECTION D'INVESTISSEMENT – DETAIL DES OPERATIONS D'EQUIPEMENT**

(1) CHAPITRE DES OPERATIONS D'EQUIPEMENT N° : 9083
LIBELLE : Les Tertres Aménagement voirie
NON COMPRIS DANS UNE AUTORISATION DE PROGRAMME

DEPENSES

Chap. / art. (2)	Libellé	Réalisations cumulées au 01/01/N	RAR N-1	Propositions nouvelles	Vote de l'assemblée
DEPENSES		0,00	a 17 510,45	0,00	b 0,00
20	Immobilisations incorporelles (sauf 204)	0,00	0,00	0,00	0,00
204	Subventions d'équipement versées (6)	0,00	0,00	0,00	0,00
21	Immobilisations corporelles	0,00	17 510,45	0,00	0,00
2152	Installations de voirie	0,00	17 510,45	0,00	0,00
22	Immobilisations reçues en affectation	0,00	0,00	0,00	0,00
23	Immobilisations en cours (sauf 2324)	0,00	0,00	0,00	0,00

FINANCEMENT EXTERNE (pour information) (facultatif)

Chap. / art. (2)	Libellé	Réalisations cumulées affectées à l'opération au 01/01/N	RAR N-1	Propositions nouvelles	Vote de l'assemblée
TOTAL RECETTES AFFECTEES (3)		0,00	c 0,00	0,00	d 0,00
13	Subventions d'investissement (reçues) (sauf le 138)	0,00	0,00	0,00	0,00
16	Emprunts et dettes assimilées (4)	0,00	0,00	0,00	0,00
20	Immobilisations incorporelles (sauf le 204)	0,00	0,00	0,00	0,00
204	Subventions d'équipement versées (6)	0,00	0,00	0,00	0,00
21	Immobilisations corporelles	0,00	0,00	0,00	0,00
22	Immobilisations reçues en affectation	0,00	0,00	0,00	0,00
23	Immobilisations en cours (2324)	0,00	0,00	0,00	0,00

Solde = (c + d) – (a + b) (5)**-17 510,45**

(1) Ouvrir une page par chapitre d'opération.

(2) Détailler les articles utilisés conformément au plan de comptes.

(3) Exceptionnellement, les comptes 20, 204, 21, 22 et 23 sont en recettes réelles en cas de réduction ou d'annulation de mandats donnant lieu à reversement.

(4) Sauf 165, 166 et 16449.

(5) Indiquer le signe algébrique.

(6) Le chapitre 204 « Subventions d'équipement versées » est un chapitre globalisé regroupant les comptes 204 et 2324.

III – VOTE DU BUDGET



SECTION D'INVESTISSEMENT – DETAIL DES OPERATIONS D'EQUIPEMENT

(1) CHAPITRE DES OPERATIONS D'EQUIPEMENT N° : 9084
LIBELLE : Extension cimetière communal
NON COMPRIS DANS UNE AUTORISATION DE PROGRAMME

DEPENSES

Chap. / art. (2)	Libellé	Réalisations cumulées au 01/01/N	RAR N-1	Propositions nouvelles	Vote de l'assemblée
DEPENSES		0,00	a 71 254,00	126 000,00	b 126 000,00
20	Immobilisations incorporelles (sauf 204)	0,00	16 254,00	4 205,00	4 205,00
2031	Frais d'études	0,00	16 254,00	4 205,00	4 205,00
204	Subventions d'équipement versées (6)	0,00	0,00	0,00	0,00
21	Immobilisations corporelles	0,00	55 000,00	121 795,00	121 795,00
2116	Cimetières	0,00	55 000,00	25 795,00	25 795,00
21316	Equipements du cimetière	0,00	0,00	96 000,00	96 000,00
22	Immobilisations reçues en affectation	0,00	0,00	0,00	0,00
23	Immobilisations en cours (sauf 2324)	0,00	0,00	0,00	0,00

FINANCEMENT EXTERNE (pour information) (facultatif)

Chap. / art. (2)	Libellé	Réalisations cumulées affectées à l'opération au 01/01/N	RAR N-1	Propositions nouvelles	Vote de l'assemblée
TOTAL RECETTES AFFECTEES (3)		0,00	c 0,00	7 980,00	d 7 980,00
13	Subventions d'investissement (reçues) (sauf le 138)	0,00	0,00	7 980,00	7 980,00
1323	Subv. non transf. Départements	0,00	0,00	7 980,00	7 980,00
16	Emprunts et dettes assimilées (4)	0,00	0,00	0,00	0,00
20	Immobilisations incorporelles (sauf le 204)	0,00	0,00	0,00	0,00
204	Subventions d'équipement versées (6)	0,00	0,00	0,00	0,00
21	Immobilisations corporelles	0,00	0,00	0,00	0,00
22	Immobilisations reçues en affectation	0,00	0,00	0,00	0,00
23	Immobilisations en cours (2324)	0,00	0,00	0,00	0,00

Solde = (c + d) – (a + b) (5)

-189 274,00

(1) Ouvrir une page par chapitre d'opération.

(2) Détailler les articles utilisés conformément au plan de comptes.

(3) Exceptionnellement, les comptes 20, 204, 21, 22 et 23 sont en recettes réelles en cas de réduction ou d'annulation de mandats donnant lieu à reversement.

(4) Sauf 165, 166 et 16449.

(5) Indiquer le signe algébrique.

(6) Le chapitre 204 « Subventions d'équipement versées » est un chapitre globalisé regroupant les comptes 204 et 2324.

III – VOTE DU BUDGET



SECTION D'INVESTISSEMENT – DETAIL DES OPERATIONS D'EQUIPEMENT

(1) CHAPITRE DES OPERATIONS D'EQUIPEMENT N° : 9088
LIBELLE : Sécurisation des bâtiments communaux
NON COMPRIS DANS UNE AUTORISATION DE PROGRAMME

DEPENSES

Chap. / art. (2)	Libellé	Réalisations cumulées au 01/01/N	RAR N-1	Propositions nouvelles	Vote de l'assemblée
DEPENSES		0,00	a 20 173,86	0,00	b 0,00
20	Immobilisations incorporelles (sauf 204)	0,00	0,00	0,00	0,00
204	Subventions d'équipement versées (6)	0,00	0,00	0,00	0,00
21	Immobilisations corporelles	0,00	20 173,86	0,00	0,00
21311	Bâtiments administratifs	0,00	2 724,06	0,00	0,00
21312	Bâtiments scolaires	0,00	17 449,80	0,00	0,00
21314	Bâtiments culturels et sportifs	0,00	0,00	0,00	0,00
21318	Autres bâtiments publics	0,00	0,00	0,00	0,00
22	Immobilisations reçues en affectation	0,00	0,00	0,00	0,00
23	Immobilisations en cours (sauf 2324)	0,00	0,00	0,00	0,00

FINANCEMENT EXTERNE (pour information) (facultatif)

Chap. / art. (2)	Libellé	Réalisations cumulées affectées à l'opération au 01/01/N	RAR N-1	Propositions nouvelles	Vote de l'assemblée
TOTAL RECETTES AFFECTEES (3)		0,00	c 0,00	0,00	d 0,00
13	Subventions d'investissement (reçues) (sauf le 138)	0,00	0,00	0,00	0,00
1321	Subv. non transf. Etat, établ. nationaux	0,00	0,00	0,00	0,00
16	Emprunts et dettes assimilées (4)	0,00	0,00	0,00	0,00
20	Immobilisations incorporelles (sauf le 204)	0,00	0,00	0,00	0,00
204	Subventions d'équipement versées (6)	0,00	0,00	0,00	0,00
21	Immobilisations corporelles	0,00	0,00	0,00	0,00
22	Immobilisations reçues en affectation	0,00	0,00	0,00	0,00
23	Immobilisations en cours (2324)	0,00	0,00	0,00	0,00

Solde = (c + d) – (a + b) (5)

-20 173,86

(1) Ouvrir une page par chapitre d'opération.

(2) Détailler les articles utilisés conformément au plan de comptes.

(3) Exceptionnellement, les comptes 20, 204, 21, 22 et 23 sont en recettes réelles en cas de réduction ou d'annulation de mandats donnant lieu à reversement.

(4) Sauf 165, 166 et 16449.

(5) Indiquer le signe algébrique.

(6) Le chapitre 204 « Subventions d'équipement versées » est un chapitre globalisé regroupant les comptes 204 et 2324.

III – VOTE DU BUDGET



SECTION D'INVESTISSEMENT – DETAIL DES OPERATIONS D'EQUIPEMENT

(1) CHAPITRE DES OPERATIONS D'EQUIPEMENT N° : 9089
LIBELLE : ADAP Accessibilité handicap
NON COMPRIS DANS UNE AUTORISATION DE PROGRAMME

DEPENSES

Chap. / art. (2)	Libellé	Réalisations cumulées au 01/01/N	RAR N-1	Propositions nouvelles	Vote de l'assemblée
DEPENSES		0,00	a 259 630,85	0,00	b 0,00
20	Immobilisations incorporelles (sauf 204)	0,00	0,00	0,00	0,00
204	Subventions d'équipement versées (6)	0,00	0,00	0,00	0,00
21	Immobilisations corporelles	0,00	259 630,85	0,00	0,00
21311	Bâtiments administratifs	0,00	259 630,85	0,00	0,00
21314	Bâtiments culturels et sportifs	0,00	0,00	0,00	0,00
22	Immobilisations reçues en affectation	0,00	0,00	0,00	0,00
23	Immobilisations en cours (sauf 2324)	0,00	0,00	0,00	0,00

FINANCEMENT EXTERNE (pour information) (facultatif)

Chap. / art. (2)	Libellé	Réalisations cumulées affectées à l'opération au 01/01/N	RAR N-1	Propositions nouvelles	Vote de l'assemblée
TOTAL RECETTES AFFECTEES (3)		0,00	c 0,00	0,00	d 0,00
13	Subventions d'investissement (reçues) (sauf le 138)	0,00	0,00	0,00	0,00
1323	Subv. non transf. Départements	0,00	0,00	0,00	0,00
16	Emprunts et dettes assimilées (4)	0,00	0,00	0,00	0,00
20	Immobilisations incorporelles (sauf le 204)	0,00	0,00	0,00	0,00
204	Subventions d'équipement versées (6)	0,00	0,00	0,00	0,00
21	Immobilisations corporelles	0,00	0,00	0,00	0,00
22	Immobilisations reçues en affectation	0,00	0,00	0,00	0,00
23	Immobilisations en cours (2324)	0,00	0,00	0,00	0,00

Solde = (c + d) – (a + b) (5)

-259 630,85

(1) Ouvrir une page par chapitre d'opération.

(2) Détailler les articles utilisés conformément au plan de comptes.

(3) Exceptionnellement, les comptes 20, 204, 21, 22 et 23 sont en recettes réelles en cas de réduction ou d'annulation de mandats donnant lieu à reversement.

(4) Sauf 165, 166 et 16449.

(5) Indiquer le signe algébrique.

(6) Le chapitre 204 « Subventions d'équipement versées » est un chapitre globalisé regroupant les comptes 204 et 2324.

III – VOTE DU BUDGET



SECTION D'INVESTISSEMENT – DETAIL DES OPERATIONS D'EQUIPEMENT

(1) CHAPITRE DES OPERATIONS D'EQUIPEMENT N° : 9091
LIBELLE : Liaison centre ville Croizat
NON COMPRIS DANS UNE AUTORISATION DE PROGRAMME

DEPENSES

Chap. / art. (2)	Libellé	Réalisations cumulées au 01/01/N	RAR N-1	Propositions nouvelles	Vote de l'assemblée
DEPENSES		0,00	a 0,00	0,00	b 0,00
20	Immobilisations incorporelles (sauf 204)	0,00	0,00	0,00	0,00
204	Subventions d'équipement versées (6)	0,00	0,00	0,00	0,00
21	Immobilisations corporelles	0,00	0,00	0,00	0,00
22	Immobilisations reçues en affectation	0,00	0,00	0,00	0,00
23	Immobilisations en cours (sauf 2324)	0,00	0,00	0,00	0,00
2315	Install., matériel et outill. technique	0,00	0,00	0,00	0,00

FINANCEMENT EXTERNE (pour information) (facultatif)

Chap. / art. (2)	Libellé	Réalisations cumulées affectées à l'opération au 01/01/N	RAR N-1	Propositions nouvelles	Vote de l'assemblée
TOTAL RECETTES AFFECTEES (3)		0,00	c 0,00	100 000,00	d 100 000,00
13	Subventions d'investissement (reçues) (sauf le 138)	0,00	0,00	100 000,00	100 000,00
1321	Subv. non transf. Etat, établ. nationaux	0,00	0,00	100 000,00	100 000,00
1322	Subv. non transf. Régions	0,00	0,00	0,00	0,00
16	Emprunts et dettes assimilées (4)	0,00	0,00	0,00	0,00
20	Immobilisations incorporelles (sauf le 204)	0,00	0,00	0,00	0,00
204	Subventions d'équipement versées (6)	0,00	0,00	0,00	0,00
21	Immobilisations corporelles	0,00	0,00	0,00	0,00
22	Immobilisations reçues en affectation	0,00	0,00	0,00	0,00
23	Immobilisations en cours (2324)	0,00	0,00	0,00	0,00

Solde = (c + d) – (a + b) (5)

100 000,00

(1) Ouvrir une page par chapitre d'opération.

(2) Détailler les articles utilisés conformément au plan de comptes.

(3) Exceptionnellement, les comptes 20, 204, 21, 22 et 23 sont en recettes réelles en cas de réduction ou d'annulation de mandats donnant lieu à reversement.

(4) Sauf 165, 166 et 16449.

(5) Indiquer le signe algébrique.

(6) Le chapitre 204 « Subventions d'équipement versées » est un chapitre globalisé regroupant les comptes 204 et 2324.

III – VOTE DU BUDGET



SECTION D'INVESTISSEMENT – DETAIL DES OPERATIONS D'EQUIPEMENT

(1) CHAPITRE DES OPERATIONS D'EQUIPEMENT N° : 9092
LIBELLE : Terrain synthétique
NON COMPRIS DANS UNE AUTORISATION DE PROGRAMME

DEPENSES

Chap. / art. (2)	Libellé	Réalisations cumulées au 01/01/N	RAR N-1	Propositions nouvelles	Vote de l'assemblée
DEPENSES		0,00	a 0,00	0,00	b 0,00
20	Immobilisations incorporelles (sauf 204)	0,00	0,00	0,00	0,00
204	Subventions d'équipement versées (6)	0,00	0,00	0,00	0,00
21	Immobilisations corporelles	0,00	0,00	0,00	0,00
22	Immobilisations reçues en affectation	0,00	0,00	0,00	0,00
23	Immobilisations en cours (sauf 2324)	0,00	0,00	0,00	0,00

FINANCEMENT EXTERNE (pour information) (facultatif)

Chap. / art. (2)	Libellé	Réalisations cumulées affectées à l'opération au 01/01/N	RAR N-1	Propositions nouvelles	Vote de l'assemblée
TOTAL RECETTES AFFECTEES (3)		0,00	c 0,00	231 156,00	d 231 156,00
13	Subventions d'investissement (reçues) (sauf le 138)	0,00	0,00	231 156,00	231 156,00
1321	Subv. non transf. Etat, établ. nationaux	0,00	0,00	166 156,00	166 156,00
1323	Subv. non transf. Départements	0,00	0,00	65 000,00	65 000,00
16	Emprunts et dettes assimilées (4)	0,00	0,00	0,00	0,00
20	Immobilisations incorporelles (sauf le 204)	0,00	0,00	0,00	0,00
204	Subventions d'équipement versées (6)	0,00	0,00	0,00	0,00
21	Immobilisations corporelles	0,00	0,00	0,00	0,00
22	Immobilisations reçues en affectation	0,00	0,00	0,00	0,00
23	Immobilisations en cours (2324)	0,00	0,00	0,00	0,00
238	Avances commandes immo corporelles	0,00	0,00	0,00	0,00

Solde = (c + d) – (a + b) (5)

231 156,00

(1) Ouvrir une page par chapitre d'opération.

(2) Détailler les articles utilisés conformément au plan de comptes.

(3) Exceptionnellement, les comptes 20, 204, 21, 22 et 23 sont en recettes réelles en cas de réduction ou d'annulation de mandats donnant lieu à reversement.

(4) Sauf 165, 166 et 16449.

(5) Indiquer le signe algébrique.

(6) Le chapitre 204 « Subventions d'équipement versées » est un chapitre globalisé regroupant les comptes 204 et 2324.

III – VOTE DU BUDGET**SECTION D'INVESTISSEMENT – DETAIL DES OPERATIONS D'EQUIPEMENT**

(1) CHAPITRE DES OPERATIONS D'EQUIPEMENT N° : 9094
LIBELLE : Salle de diffusion
NON COMPRIS DANS UNE AUTORISATION DE PROGRAMME

DEPENSES

Chap. / art. (2)	Libellé	Réalisations cumulées au 01/01/N	RAR N-1	Propositions nouvelles	Vote de l'assemblée	
DEPENSES		0,00	a	13 950,00	b	0,00
20	Immobilisations incorporelles (sauf 204)	0,00	0,00	0,00	0,00	
204	Subventions d'équipement versées (6)	0,00	0,00	0,00	0,00	
21	Immobilisations corporelles	0,00	13 950,00	0,00	0,00	
21314	Bâtiments culturels et sportifs	0,00	13 950,00	0,00	0,00	
22	Immobilisations reçues en affectation	0,00	0,00	0,00	0,00	
23	Immobilisations en cours (sauf 2324)	0,00	0,00	0,00	0,00	

FINANCEMENT EXTERNE (pour information) (facultatif)

Chap. / art. (2)	Libellé	Réalisations cumulées affectées à l'opération au 01/01/N	RAR N-1	Propositions nouvelles	Vote de l'assemblée	
TOTAL RECETTES AFFECTEES (3)		0,00	c	0,00	d	0,00
13	Subventions d'investissement (reçues) (sauf le 138)	0,00	0,00	0,00	0,00	
16	Emprunts et dettes assimilées (4)	0,00	0,00	0,00	0,00	
20	Immobilisations incorporelles (sauf le 204)	0,00	0,00	0,00	0,00	
204	Subventions d'équipement versées (6)	0,00	0,00	0,00	0,00	
21	Immobilisations corporelles	0,00	0,00	0,00	0,00	
22	Immobilisations reçues en affectation	0,00	0,00	0,00	0,00	
23	Immobilisations en cours (2324)	0,00	0,00	0,00	0,00	

Solde = (c + d) – (a + b) (5)			-13 950,00
--------------------------------------	--	--	-------------------

(1) Ouvrir une page par chapitre d'opération.

(2) Détailler les articles utilisés conformément au plan de comptes.

(3) Exceptionnellement, les comptes 20, 204, 21, 22 et 23 sont en recettes réelles en cas de réduction ou d'annulation de mandats donnant lieu à reversement.

(4) Sauf 165, 166 et 16449.

(5) Indiquer le signe algébrique.

(6) Le chapitre 204 « Subventions d'équipement versées » est un chapitre globalisé regroupant les comptes 204 et 2324.

III – VOTE DU BUDGET



SECTION D'INVESTISSEMENT – DETAIL DES OPERATIONS D'EQUIPEMENT

(1) CHAPITRE DES OPERATIONS D'EQUIPEMENT N° : 9096
 LIBELLE : Performance énergétique et durable
 NON COMPRIS DANS UNE AUTORISATION DE PROGRAMME

DEPENSES

Chap. / art. (2)	Libellé	Réalisations cumulées au 01/01/N	RAR N-1	Propositions nouvelles	Vote de l'assemblée
DEPENSES		0,00	a 7 634,52	0,00	b 0,00
20	Immobilisations incorporelles (sauf 204)	0,00	0,00	0,00	0,00
204	Subventions d'équipement versées (6)	0,00	0,00	0,00	0,00
21	Immobilisations corporelles	0,00	7 634,52	0,00	0,00
21311	Bâtiments administratifs	0,00	0,00	0,00	0,00
21312	Bâtiments scolaires	0,00	7 634,52	0,00	0,00
21318	Autres bâtiments publics	0,00	0,00	0,00	0,00
22	Immobilisations reçues en affectation	0,00	0,00	0,00	0,00
23	Immobilisations en cours (sauf 2324)	0,00	0,00	0,00	0,00

FINANCEMENT EXTERNE (pour information) (facultatif)

Chap. / art. (2)	Libellé	Réalisations cumulées affectées à l'opération au 01/01/N	RAR N-1	Propositions nouvelles	Vote de l'assemblée
TOTAL RECETTES AFFECTEES (3)		0,00	c 0,00	0,00	d 0,00
13	Subventions d'investissement (reçues) (sauf le 138)	0,00	0,00	0,00	0,00
16	Emprunts et dettes assimilées (4)	0,00	0,00	0,00	0,00
20	Immobilisations incorporelles (sauf le 204)	0,00	0,00	0,00	0,00
204	Subventions d'équipement versées (6)	0,00	0,00	0,00	0,00
21	Immobilisations corporelles	0,00	0,00	0,00	0,00
22	Immobilisations reçues en affectation	0,00	0,00	0,00	0,00
23	Immobilisations en cours (2324)	0,00	0,00	0,00	0,00

Solde = (c + d) – (a + b) (5)

-7 634,52

(1) Ouvrir une page par chapitre d'opération.

(2) Détailler les articles utilisés conformément au plan de comptes.

(3) Exceptionnellement, les comptes 20, 204, 21, 22 et 23 sont en recettes réelles en cas de réduction ou d'annulation de mandats donnant lieu à reversement.

(4) Sauf 165, 166 et 16449.

(5) Indiquer le signe algébrique.

(6) Le chapitre 204 « Subventions d'équipement versées » est un chapitre globalisé regroupant les comptes 204 et 2324.

III – VOTE DU BUDGET



SECTION D'INVESTISSEMENT – DETAIL DES OPERATIONS D'EQUIPEMENT

(1) CHAPITRE DES OPERATIONS D'EQUIPEMENT N° : 9097
LIBELLE : Végétalisation
NON COMPRIS DANS UNE AUTORISATION DE PROGRAMME

DEPENSES

Chap. / art. (2)	Libellé	Réalisations cumulées au 01/01/N	RAR N-1	Propositions nouvelles	Vote de l'assemblée
DEPENSES		0,00	a 0,00	0,00	b 0,00
20	Immobilisations incorporelles (sauf 204)	0,00	0,00	0,00	0,00
204	Subventions d'équipement versées (6)	0,00	0,00	0,00	0,00
21	Immobilisations corporelles	0,00	0,00	0,00	0,00
21312	Bâtiments scolaires	0,00	0,00	0,00	0,00
22	Immobilisations reçues en affectation	0,00	0,00	0,00	0,00
23	Immobilisations en cours (sauf 2324)	0,00	0,00	0,00	0,00

FINANCEMENT EXTERNE (pour information) (facultatif)

Chap. / art. (2)	Libellé	Réalisations cumulées affectées à l'opération au 01/01/N	RAR N-1	Propositions nouvelles	Vote de l'assemblée
TOTAL RECETTES AFFECTEES (3)		0,00	c 0,00	259 020,00	d 259 020,00
13	Subventions d'investissement (reçues) (sauf le 138)	0,00	0,00	259 020,00	259 020,00
1321	Subv. non transf. Etat, établ. nationaux	0,00	0,00	259 020,00	259 020,00
16	Emprunts et dettes assimilées (4)	0,00	0,00	0,00	0,00
20	Immobilisations incorporelles (sauf le 204)	0,00	0,00	0,00	0,00
204	Subventions d'équipement versées (6)	0,00	0,00	0,00	0,00
21	Immobilisations corporelles	0,00	0,00	0,00	0,00
22	Immobilisations reçues en affectation	0,00	0,00	0,00	0,00
23	Immobilisations en cours (2324)	0,00	0,00	0,00	0,00

Solde = (c + d) – (a + b) (5)

259 020,00

(1) Ouvrir une page par chapitre d'opération.

(2) Détailler les articles utilisés conformément au plan de comptes.

(3) Exceptionnellement, les comptes 20, 204, 21, 22 et 23 sont en recettes réelles en cas de réduction ou d'annulation de mandats donnant lieu à reversement.

(4) Sauf 165, 166 et 16449.

(5) Indiquer le signe algébrique.

(6) Le chapitre 204 « Subventions d'équipement versées » est un chapitre globalisé regroupant les comptes 204 et 2324.

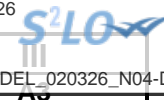

III – VOTE DU BUDGET

SECTION D'INVESTISSEMENT – RECETTES – DETAIL PAR ARTICLE

Chap. / art. (1)		Pour mémoire, budget précédent (2)	RAR N-1	Propositions nouvelles	Vote de l'assemblée	TOTAL (RAR N-1 + Vote)
			I		II	III = I + II
TOTAL		9 754 684,00	1 000 000,00	9 371 534,00	9 371 534,00	10 371 534,00
018	RSA	0,00	0,00	0,00	0,00	0,00
13	Subventions d'investissement (hors 138)	2 762 677,00	0,00	3 029 430,00	3 029 430,00	3 029 430,00
1318	Autres subventions d'équipement transf.	7 264,00	0,00	3 553,00	3 553,00	3 553,00
1321	Subv. non transf. Etat, établ. nationaux	777 954,00	0,00	1 283 171,00	1 283 171,00	1 283 171,00
1322	Subv. non transf. Régions	1 514 913,00	0,00	1 464 549,00	1 464 549,00	1 464 549,00
1323	Subv. non transf. Départements	149 270,00	0,00	83 740,00	83 740,00	83 740,00
13278	Autres fonds européens	150 000,00	0,00	125 000,00	125 000,00	125 000,00
1328	Autres subventions d'équip. non transf.	101 251,00	0,00	9 417,00	9 417,00	9 417,00
1345	Amendes radars automatiques et de police	62 025,00	0,00	60 000,00	60 000,00	60 000,00
16	Emprunts et dettes assimilées (hors 1688 non budgétaire) (3)	3 155 599,29	1 000 000,00	3 036 485,21	3 036 485,21	4 036 485,21
1641	Emprunts en euros	3 155 599,29	1 000 000,00	3 036 485,21	3 036 485,21	4 036 485,21
20	Immobilisations incorporelles (sauf 204) (4)	0,00	0,00	0,00	0,00	0,00
204	Subventions d'équipement versées (4) (10)	0,00	0,00	0,00	0,00	0,00
21	Immobilisations corporelles (4)	0,00	0,00	0,00	0,00	0,00
22	Immobilisations reçues en affectation (4)	0,00	0,00	0,00	0,00	0,00
23	Immobilisations en cours (sauf 2324) (4)	70 000,00	0,00	0,00	0,00	0,00
238	Avances commandes immo corporelles	70 000,00	0,00	0,00	0,00	0,00
Total des recettes d'équipement		5 988 276,29	1 000 000,00	6 065 915,21	6 065 915,21	7 065 915,21
10	Dotations, fonds divers et réserves (sauf 1068)	615 000,00	0,00	840 000,00	840 000,00	840 000,00
10222	FCTVA	585 000,00	0,00	820 000,00	820 000,00	820 000,00
10226	Taxe d'aménagement	30 000,00	0,00	20 000,00	20 000,00	20 000,00
138	Autres subventions invest. non transf.	0,00	0,00	0,00	0,00	0,00
16	Emprunts et dettes assimilées (16449, 165 et 166)	2 000,00	0,00	2 000,00	2 000,00	2 000,00
165	Dépôts et cautionnements reçus	2 000,00	0,00	2 000,00	2 000,00	2 000,00
18	Cpte de liaison : affectation (BA,régie)	0,00	0,00	0,00	0,00	0,00
26	Participations et créances rattachées	0,00	0,00	0,00	0,00	0,00
27	Autres immobilisations financières	0,00	0,00	0,00	0,00	0,00
024	Produits des cessions d'immobilisations	91 150,00	0,00	70 000,00	70 000,00	70 000,00
Total des recettes financières		708 150,00	0,00	912 000,00	912 000,00	912 000,00
45	Chapitres d'opérations pour compte de tiers (5)	0,00	0,00	0,00	0,00	0,00
Total des recettes réelles		6 696 426,29	1 000 000,00	6 977 915,21	6 977 915,21	7 977 915,21

Chap. / art. (1)		Pour mémoire, budget précédent (2)	RAR N-1	Propositions nouvelles	Vote	
			I		II	III = I + II
021	Virement de la section de fonctionnement	2 134 257,71		1 118 618,79	1 118 618,79	1 118 618,79
040	Opérations ordre transf. entre sections (6) (7) (8)	550 000,00		550 000,00	550 000,00	550 000,00
192	Plus ou moins-values sur cession immo.	0,00		0,00	0,00	0,00
2118	Autres terrains	0,00		0,00	0,00	0,00
28041511	Subv. Grpt : Bien mobilier, matériel	3 500,00		4 500,00	4 500,00	4 500,00
28041512	Subv. Grpt : Bâtiments, installations	40 000,00		39 000,00	39 000,00	39 000,00
2805	Licences, logiciels, droits similaires	18 000,00		14 900,00	14 900,00	14 900,00
28121	Plantations d'arbres et d'arbustes	18 000,00		16 500,00	16 500,00	16 500,00
2815731	Matériel roulant	10 000,00		4 400,00	4 400,00	4 400,00
2815738	Autre matériel et outillage de voirie	35 000,00		32 000,00	32 000,00	32 000,00
28158	Autres inst.,matériel,outil. techniques	53 500,00		53 500,00	53 500,00	53 500,00
281828	Autres matériels de transport	119 000,00		105 300,00	105 300,00	105 300,00
281831	Matériel informatique scolaire	0,00		300,00	300,00	300,00
281838	Autre matériel informatique	80 000,00		90 000,00	90 000,00	90 000,00
281841	Matériel de bureau et mobilier scolaire	11 000,00		16 300,00	16 300,00	16 300,00
281848	Autres matériels de bureau et mobiliers	37 000,00		36 000,00	36 000,00	36 000,00
28188	Autres immo. corporelles	125 000,00		137 300,00	137 300,00	137 300,00
041	Opérations patrimoniales (9)	374 000,00		725 000,00	725 000,00	725 000,00
1328	Autres subventions d'équip. non transf.	10 000,00		62 500,00	62 500,00	62 500,00
2031	Frais d'études	54 000,00		60 000,00	60 000,00	60 000,00
238	Avances commandes immo corporelles	310 000,00		602 500,00	602 500,00	602 500,00
Total des recettes d'ordre		3 058 257,71		2 393 618,79	2 393 618,79	2 393 618,79

(1) Détailler les articles utilisés conformément au plan de comptes.

(2) Voir état I-B pour le contenu du budget précédent.

(3) Sauf 165, 166 et 16449.

(4) Exceptionnellement, les comptes 20, 204, 21, 22 et 23 sont en recettes réelles en cas de réduction ou d'annulation de mandats donnant lieu à reversement.

(5) Voir l'annexe IV-B5 pour le détail des opérations pour compte de tiers.

(6) Cf. définition du chapitre des opérations d'ordre (RI 040 = DF 042).

(7) Les comptes 15, 29, 39, 49 et 59 peuvent figurer dans le détail du chapitre si la collectivité a opté pour le régime des provisions budgétaires, conformément aux dispositions législatives et réglementaires applicables.

(8) Aucune prévision budgétaire ne doit figurer à l'article 192 (cf. chapitre 024 « produit des cessions d'immobilisations »).

(9) Cf. définition du chapitre des opérations d'ordre (DI 041 = RI 041).

(10) Le chapitre 204 « Subventions d'équipement versées » est un chapitre globalisé regroupant les comptes 204 et 2324.

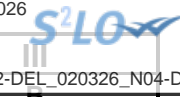

III – VOTE DU BUDGET

SECTION DE FONCTIONNEMENT – VUE D'ENSEMBLE – AE NOUVELLES ET CREDITS DE L'EXERCICE

DEPENSES

Chap.	Libellé	Pour mémoire, budget précédent (1)	RAR N-1 I	Vote de l'assemblée sur les AE lors de la séance budgétaire (2)	Propositions nouvelles	Vote de l'assemblée II	Pour information, dépenses gérées dans le cadre d'une AE	Pour information, dépenses gérées hors AE	TOTAL (RAR N-1 + Vote) III = I + II
TOTAL		27 056 770,71	0,00	0,00	26 307 959,79	26 307 959,79	0,00	26 307 959,79	26 307 959,79
011	Charges à caractère général (3)	6 407 033,00	0,00	0,00	6 413 459,00	6 413 459,00	0,00	6 413 459,00	6 413 459,00
012	Charges de personnel et frais assimilés (3)	15 501 300,00	0,00		15 714 167,00	15 714 167,00		15 714 167,00	15 714 167,00
014	Atténuations de produits	23 000,00	0,00		25 000,00	25 000,00		25 000,00	25 000,00
016	APA	0,00	0,00	0,00	0,00	0,00	0,00	0,00	0,00
017	RSA / Régularisations de RMI	0,00	0,00	0,00	0,00	0,00	0,00	0,00	0,00
65	Autres charges de gestion courante (sauf 6586) (3)	2 249 680,00	0,00	0,00	2 300 715,00	2 300 715,00	0,00	2 300 715,00	2 300 715,00
6586	Frais fonctionnement des groupes d'élus	0,00	0,00		0,00	0,00		0,00	0,00
Total des dépenses de gestion des services		24 181 013,00	0,00	0,00	24 453 341,00	24 453 341,00	0,00	24 453 341,00	24 453 341,00
66	Charges financières	163 000,00	0,00		148 000,00	148 000,00		148 000,00	148 000,00
67	Charges spécifiques (3)	10 500,00	0,00		10 000,00	10 000,00		10 000,00	10 000,00
68	Dotations aux provisions, dépréciations (semi-budgétaires) (3)	18 000,00			28 000,00	28 000,00		28 000,00	28 000,00
022	Dépenses imprévues (dans le cadre d'une AE)			0,00					
Total des dépenses financières		191 500,00	0,00	0,00	186 000,00	186 000,00		186 000,00	186 000,00
Total des dépenses réelles		24 372 513,00	0,00	0,00	24 639 341,00	24 639 341,00	0,00	24 639 341,00	24 639 341,00
023	Virement à la section d'investissement	2 134 257,71			1 118 618,79	1 118 618,79		1 118 618,79	1 118 618,79
042	Opérations ordre transf. entre sections (4)	550 000,00			550 000,00	550 000,00		550 000,00	550 000,00
043	Opérations ordre intérieur de la section	0,00			0,00	0,00		0,00	0,00
Total des dépenses d'ordre		2 684 257,71			1 668 618,79	1 668 618,79		1 668 618,79	1 668 618,79

D002 Résultat reporté ou anticipé (5)

0,00

Total des dépenses de fonctionnement cumulées

26 307 959,79

- (1) Voir état I-B pour le contenu du budget précédent.
- (2) Il s'agit des AE nouvelles qui sont votées lors de la séance d'adoption du budget. Cela concerne les AE relatives à de nouveaux engagements pluriannuels mais également les AE modifiant un stock d'AE existant.
- (3) Hors dépenses imputées aux chapitres 016 et 017.
- (4) Les comptes 68 peuvent figurer dans le détail du chapitre si la collectivité a opté pour le régime des provisions budgétaires, conformément aux dispositions législatives et réglementaires applicables.
- (5) Inscrire en cas de reprise des résultats définitifs ou anticipés de l'exercice précédent.

Envoyé en préfecture le 05/03/2026

Reçu en préfecture le 05/03/2026

Publié le 05/03/2026



ID : 060-216004101-20260302-DEL_020326_N04-DE

III – VOTE DU BUDGET

SECTION DE FONCTIONNEMENT – VUE D'ENSEMBLE

III

B

RECETTES

Chap.	Libellé	Pour mémoire, budget précédent (1)	RAR N-1 I	Propositions nouvelles	Vote de l'assemblée II	Total (RAR N-1 + Vote) III = I + II
TOTAL		25 978 888,00	0,00	25 530 467,00	25 530 467,00	25 530 467,00
013	Atténuations de charges (2)	134 595,00	0,00	142 200,00	142 200,00	142 200,00
016	APA	0,00	0,00	0,00	0,00	0,00
017	RSA / Régularisations de RMI	0,00	0,00	0,00	0,00	0,00
70	Prod. services, domaine, ventes diverses	974 699,00	0,00	893 900,00	893 900,00	893 900,00
73	Impôts et taxes (sauf 731)	11 739 453,00	0,00	11 739 005,00	11 739 005,00	11 739 005,00
731	Fiscalité locale	5 289 184,00	0,00	5 401 431,00	5 401 431,00	5 401 431,00
74	Dotations et participations (2)	6 267 483,00	0,00	5 975 876,00	5 975 876,00	5 975 876,00
75	Autres produits de gestion courante (2)	608 474,00	0,00	535 755,00	535 755,00	535 755,00
Total des recettes de gestion des services		25 013 888,00	0,00	24 688 167,00	24 688 167,00	24 688 167,00
76	Produits financiers	16 500,00	0,00	13 800,00	13 800,00	13 800,00
77	Produits spécifiques (2)	2 000,00	0,00	10 000,00	10 000,00	10 000,00
78	Reprises amort., dépréciations, prov. (semi-budgétaires) (2)	695 000,00		565 000,00	565 000,00	565 000,00
Total des recettes financières		713 500,00	0,00	588 800,00	588 800,00	588 800,00
Total des recettes réelles		25 727 388,00	0,00	25 276 967,00	25 276 967,00	25 276 967,00
042	Opérations ordre transf. entre sections (3) (4) (5)	251 500,00		253 500,00	253 500,00	253 500,00
043	Opérations ordre intérieur de la section (6)	0,00		0,00	0,00	0,00
Total des recettes d'ordre		251 500,00		253 500,00	253 500,00	253 500,00

R002 Résultat reporté ou anticipé (7)

777 492,79

Total des recettes de fonctionnement cumulées

26 307 959,79

(1) Voir état I-B pour le contenu du budget précédent.

(2) Hors recettes imputées aux chapitres 016 et 017.

(3) Cf. définition du chapitre des opérations d'ordre (RF 042 = DI 040).

(4) Les comptes 78 peuvent figurer dans le détail du chapitre si la collectivité a opté pour le régime des provisions budgétaires, conformément aux dispositions législatives et réglementaires applicables.

(5) Aucune prévision budgétaire ne doit figurer aux articles 775 et 776 (cf. chapitre 024 « produit des cessions d'immobilisations »).

(6) Chapitre destiné à retracer les opérations particulières telles que les opérations de stocks ou liées à la tenue d'un inventaire permanent simplifié.

(7) Inscrire en cas de reprise des résultats définitifs ou anticipés de l'exercice précédent.

III – VOTE DU BUDGET

SECTION DE FONCTIONNEMENT – DEPENSES – DETAIL PAR ARTICLE

Chap. / art. (1)	Libellé	Pour mémoire, budget précédent (2)	RAR N-1 I	Vote de l'assemblée sur les AE lors de la séance budgétaire (3)	Propositions nouvelles	Vote de l'assemblée II	Pour information Crédits gérés dans le cadre d'une AE	Pour information Crédits gérés hors AE	TOTAL (RAR N-1 + Vote) III = I + II
TOTAL		27 056 770,71	0,00	0,00	26 307 959,79	26 307 959,79	0,00	26 307 959,79	26 307 959,79
011	Charges à caractère général (4)	6 407 033,00	0,00	0,00	6 413 459,00	6 413 459,00	0,00	6 413 459,00	6 413 459,00
6042	Achats de prestations de services	415 564,00	0,00		408 760,00	408 760,00	0,00	408 760,00	408 760,00
60611	Eau et assainissement	133 600,00	0,00		111 000,00	111 000,00	0,00	111 000,00	111 000,00
60612	Energie - Electricité	724 400,00	0,00		692 060,00	692 060,00	0,00	692 060,00	692 060,00
60613	Chauffage urbain	480 000,00	0,00		627 600,00	627 600,00	0,00	627 600,00	627 600,00
60621	Combustibles	89 484,00	0,00		60 000,00	60 000,00	0,00	60 000,00	60 000,00
60622	Carburants	110 000,00	0,00		105 000,00	105 000,00	0,00	105 000,00	105 000,00
60623	Alimentation	848 386,00	0,00		811 440,00	811 440,00	0,00	811 440,00	811 440,00
60628	Autres fournitures non stockées	2 500,00	0,00		2 000,00	2 000,00	0,00	2 000,00	2 000,00
60631	Fournitures d'entretien	120 754,00	0,00		113 080,00	113 080,00	0,00	113 080,00	113 080,00
60632	Fournitures de petit équipement	292 745,00	0,00		258 934,00	258 934,00	0,00	258 934,00	258 934,00
60633	Fournitures de voirie	16 000,00	0,00		16 000,00	16 000,00	0,00	16 000,00	16 000,00
60636	Habillement et vêtements de travail	45 831,00	0,00		48 800,00	48 800,00	0,00	48 800,00	48 800,00
6064	Fournitures administratives	25 260,00	0,00		22 010,00	22 010,00	0,00	22 010,00	22 010,00
6065	Livres, disq., cass. (biblio. Médiat.)	24 700,00	0,00		24 750,00	24 750,00	0,00	24 750,00	24 750,00
60668	Autres produits pharmaceutiques	4 090,00	0,00		4 090,00	4 090,00	0,00	4 090,00	4 090,00
6067	Fournitures scolaires	81 300,00	0,00		75 000,00	75 000,00	0,00	75 000,00	75 000,00
6068	Autres matières et fournitures	203 300,00	0,00		202 074,00	202 074,00	0,00	202 074,00	202 074,00
611	Contrats de prestations de services	269 927,00	0,00		282 278,00	282 278,00	0,00	282 278,00	282 278,00
6132	Locations immobilières	42 000,00	0,00		20 000,00	20 000,00	0,00	20 000,00	20 000,00
61351	Matériel roulant	69 660,00	0,00		68 850,00	68 850,00	0,00	68 850,00	68 850,00
61358	Autres	76 620,00	0,00		74 700,00	74 700,00	0,00	74 700,00	74 700,00
614	Charges locatives et de copropriété	7 006,00	0,00		5 400,00	5 400,00	0,00	5 400,00	5 400,00
61521	Entretien terrains	504 300,00	0,00		516 300,00	516 300,00	0,00	516 300,00	516 300,00
615221	Entretien, réparations bâtiments publics	19 700,00	0,00		6 500,00	6 500,00	0,00	6 500,00	6 500,00
615228	Entretien, réparations autres bâtiments	301 200,00	0,00		288 900,00	288 900,00	0,00	288 900,00	288 900,00
615231	Entretien, réparations voiries	60 000,00	0,00		68 000,00	68 000,00	0,00	68 000,00	68 000,00
615232	Entretien, réparations réseaux	136 000,00	0,00		136 000,00	136 000,00	0,00	136 000,00	136 000,00
61551	Entretien matériel roulant	25 000,00	0,00		25 000,00	25 000,00	0,00	25 000,00	25 000,00



Chap. / art. (1)	Libellé	Pour mémoire, budget précédent (2)	RAR N-1 I	Vote de l'assemblée sur les AE lors de la séance budgétaire (3)	Propositions nouvelles	Vote de l'assemblée II	Pour information Crédits gérés dans le cadre d'une AE	Crédits gérés hors AE	Vote) III = I + II
61558	Entretien autres biens mobiliers	77 143,00	0,00		76 207,00	76 207,00	0,00	76 207,00	76 207,00
6156	Maintenance	86 600,00	0,00		79 600,00	79 600,00	0,00	79 600,00	79 600,00
6161	Multirisques	157 000,00	0,00		159 000,00	159 000,00	0,00	159 000,00	159 000,00
6168	Autres primes d'assurance	192 000,00	0,00		175 000,00	175 000,00	0,00	175 000,00	175 000,00
6182	Documentation générale et technique	17 231,00	0,00		17 510,00	17 510,00	0,00	17 510,00	17 510,00
6184	Versements à des organismes de formation	51 770,00	0,00		43 658,00	43 658,00	0,00	43 658,00	43 658,00
6188	Autres frais divers	56 865,00	0,00		54 200,00	54 200,00	0,00	54 200,00	54 200,00
6225	Indemnités aux comptable et régisseurs	60,00	0,00		60,00	60,00	0,00	60,00	60,00
62261	Honoraires médicaux et paramédicaux	26 064,00	0,00		33 880,00	33 880,00	0,00	33 880,00	33 880,00
62268	Autres honoraires, conseils	30 926,00	0,00		29 000,00	29 000,00	0,00	29 000,00	29 000,00
6227	Frais d'actes et de contentieux	7 000,00	0,00		6 000,00	6 000,00	0,00	6 000,00	6 000,00
6231	Annonces et insertions	21 000,00	0,00		19 300,00	19 300,00	0,00	19 300,00	19 300,00
6232	Fêtes et cérémonies	55 850,00	0,00		44 000,00	44 000,00	0,00	44 000,00	44 000,00
6236	Catalogues et imprimés	33 900,00	0,00		33 190,00	33 190,00	0,00	33 190,00	33 190,00
6248	Divers	90 070,00	0,00		115 200,00	115 200,00	0,00	115 200,00	115 200,00
6251	Voyages, déplacements et missions	51 830,00	0,00		147 530,00	147 530,00	0,00	147 530,00	147 530,00
6261	Frais d'affranchissement	36 245,00	0,00		40 000,00	40 000,00	0,00	40 000,00	40 000,00
6262	Frais de télécommunications	45 640,00	0,00		32 620,00	32 620,00	0,00	32 620,00	32 620,00
627	Services bancaires et assimilés	902,00	0,00		975,00	975,00	0,00	975,00	975,00
6281	Concours divers (cotisations)	22 722,00	0,00		20 603,00	20 603,00	0,00	20 603,00	20 603,00
62876	Remb. frais à un GFP de rattachement	43 556,00	0,00		76 400,00	76 400,00	0,00	76 400,00	76 400,00
62878	Remb. frais à des tiers	0,00	0,00		1 800,00	1 800,00	0,00	1 800,00	1 800,00
6288	Autres services extérieurs	60 832,00	0,00		63 600,00	63 600,00	0,00	63 600,00	63 600,00
63512	Taxes foncières	85 000,00	0,00		66 600,00	66 600,00	0,00	66 600,00	66 600,00
63513	Autres impôts locaux	0,00	0,00		2 000,00	2 000,00	0,00	2 000,00	2 000,00
6353	Impôts indirects	27 000,00	0,00		0,00	0,00	0,00	0,00	0,00
6355	Taxes et impôts sur les véhicules	500,00	0,00		1 000,00	1 000,00	0,00	1 000,00	1 000,00
63718	Autres	0,00	0,00		0,00	0,00	0,00	0,00	0,00
012	Charges de personnel et frais assimilés (4) (5)	15 501 300,00	0,00		15 714 167,00	15 714 167,00		15 714 167,00	15 714 167,00
6216	Personnel affecté par GFP rattachement	50 516,00	0,00		14 000,00	14 000,00		14 000,00	14 000,00
6218	Autre personnel extérieur	26 700,00	0,00		15 163,00	15 163,00		15 163,00	15 163,00



Chap. / art. (1)	Libellé	Pour mémoire, budget précédent (2)	RAR N-1	Vote de l'assemblée sur les AE lors de la séance budgétaire (3)	Propositions nouvelles	Vote de l'assemblée II	Pour information Crédits gérés dans le cadre d'une AE	Crédits gérés	Vote)
			I					hors AE	III = I + II
6331	Versement mobilité	67 865,00	0,00		69 157,00	69 157,00		69 157,00	69 157,00
6332	Cotisations versées au F.N.A.L.	43 205,00	0,00		43 224,00	43 224,00		43 224,00	43 224,00
6336	Cotisations CNFPT et CDGFPT	172 455,00	0,00		177 217,00	177 217,00		177 217,00	177 217,00
64111	Rémunération principale titulaires	6 859 184,00	0,00		6 678 063,00	6 678 063,00		6 678 063,00	6 678 063,00
64112	SFT, indemnité de résidence	189 750,00	0,00		189 954,00	189 954,00		189 954,00	189 954,00
64113	NBI	162 500,00	0,00		118 319,00	118 319,00		118 319,00	118 319,00
64118	Autres indemnités	1 899 850,00	0,00		1 877 409,00	1 877 409,00		1 877 409,00	1 877 409,00
64131	Rémunérations	1 606 000,00	0,00		1 825 014,00	1 825 014,00		1 825 014,00	1 825 014,00
64132	SFT, indemnité de résidence	40 610,00	0,00		54 564,00	54 564,00		54 564,00	54 564,00
64138	Primes et autres indemnités	15 133,00	0,00		824,00	824,00		824,00	824,00
64168	Autres emplois aidés	18 000,00	0,00		0,00	0,00		0,00	0,00
6417	Rémunérations des apprentis	84 000,00	0,00		69 580,00	69 580,00		69 580,00	69 580,00
6451	Cotisations à l'U.R.S.S.A.F.	1 524 300,00	0,00		1 627 838,00	1 627 838,00		1 627 838,00	1 627 838,00
6453	Cotisations aux caisses de retraites	2 529 500,00	0,00		2 726 630,00	2 726 630,00		2 726 630,00	2 726 630,00
6454	Cotisations à l'assurance chômage	73 270,00	0,00		75 303,00	75 303,00		75 303,00	75 303,00
6457	Cotis. sociales liées à l'apprentissage	850,00	0,00		743,00	743,00		743,00	743,00
6458	Cotis. aux autres organismes sociaux	79 300,00	0,00		85 023,00	85 023,00		85 023,00	85 023,00
64731	Allocations chômage versées directement	1 115,00	0,00		12 926,00	12 926,00		12 926,00	12 926,00
6475	Médecine du travail, pharmacie	55 000,00	0,00		51 000,00	51 000,00		51 000,00	51 000,00
6488	Autres	2 197,00	0,00		2 216,00	2 216,00		2 216,00	2 216,00
014	Atténuations de produits	23 000,00	0,00		25 000,00	25 000,00		25 000,00	25 000,00
7498	Autres revers./dotations, participations	23 000,00	0,00		25 000,00	25 000,00		25 000,00	25 000,00
016	APA	0,00	0,00	0,00	0,00	0,00	0,00	0,00	0,00
017	RSA / Régularisations de RMI	0,00	0,00	0,00	0,00	0,00	0,00	0,00	0,00
65	Autres charges de gestion courante (sauf le 6586) (4)	2 249 680,00	0,00	0,00	2 300 715,00	2 300 715,00	0,00	2 300 715,00	2 300 715,00
65131	Bourses	52 000,00	0,00		51 500,00	51 500,00	0,00	51 500,00	51 500,00
65181	Primes, dots	2 500,00	0,00		2 500,00	2 500,00	0,00	2 500,00	2 500,00
65311	Indemnités de fonction	179 000,00	0,00		189 280,00	189 280,00	0,00	189 280,00	189 280,00
65312	Frais de mission et de déplacement	1 000,00	0,00		1 000,00	1 000,00	0,00	1 000,00	1 000,00
65313	Cotisations de retraite	12 360,00	0,00		14 560,00	14 560,00	0,00	14 560,00	14 560,00
65314	Cotis. sécurité sociale - part patronale	17 000,00	0,00		19 760,00	19 760,00	0,00	19 760,00	19 760,00
65315	Formation	7 000,00	0,00		7 000,00	7 000,00	0,00	7 000,00	7 000,00



Chap. / art. (1)	Libellé	Pour mémoire, budget précédent (2)	RAR N-1 I	Vote de l'assemblée sur les AE lors de la séance budgétaire (3)	Propositions nouvelles	Vote de l'assemblée II	Pour information Crédits gérés dans le cadre d'une AE	Crédits gérés hors AE	Vote) III = I + II
653172	Cotis.fonds financ.allocation fin mandat	300,00	0,00		300,00	300,00	0,00	300,00	300,00
6541	Créances admises en non-valeur	15 000,00	0,00		14 000,00	14 000,00	0,00	14 000,00	14 000,00
6542	Créances éteintes	1 000,00	0,00		1 000,00	1 000,00	0,00	1 000,00	1 000,00
65568	Autres contributions	843 450,00	0,00		843 450,00	843 450,00	0,00	843 450,00	843 450,00
657351	Subv. fonct. GFP de rattachement	9 800,00	0,00		5 000,00	5 000,00	0,00	5 000,00	5 000,00
657363	Subv.Fonct. CCAS/CIAS	37 720,00	0,00		50 000,00	50 000,00	0,00	50 000,00	50 000,00
65748	Subv.fonct.autres personnes droit privé	1 044 435,00	0,00		1 052 310,00	1 052 310,00	0,00	1 052 310,00	1 052 310,00
65818	Autres	8 300,00	0,00		31 550,00	31 550,00	0,00	31 550,00	31 550,00
6583	Pénalités sur marchés	500,00	0,00		500,00	500,00	0,00	500,00	500,00
6585	Intérêts moratoires	500,00	0,00		500,00	500,00	0,00	500,00	500,00
65888	Autres	17 815,00	0,00		16 505,00	16 505,00	0,00	16 505,00	16 505,00
6586	Frais fonctionnement des groupes d'élus	0,00	0,00		0,00	0,00		0,00	0,00
Total des dépenses de gestion des services		24 181 013,00	0,00	0,00	24 453 341,00	24 453 341,00	0,00	24 453 341,00	24 453 341,00
66	Charges financières	163 000,00	0,00		148 000,00	148 000,00		148 000,00	148 000,00
66111	Intérêts réglés à l'échéance	163 000,00	0,00		148 000,00	148 000,00		148 000,00	148 000,00
66112	Intérêts - Rattachement des ICNE	0,00	0,00		0,00	0,00		0,00	0,00
67	Charges spécifiques (4)	10 500,00	0,00		10 000,00	10 000,00		10 000,00	10 000,00
673	Titres annulés (sur exercices antérieurs)	10 500,00	0,00		10 000,00	10 000,00		10 000,00	10 000,00
68	Dotations aux provisions, dépréciations (semi-budgétaires) (4)	18 000,00			28 000,00	28 000,00		28 000,00	28 000,00
6817	Dot. prov. dépréc. actifs circulants	18 000,00			28 000,00	28 000,00		28 000,00	28 000,00
022	Dépenses imprévues (dans le cadre d'une AE)			0,00					
Total des charges financières et spécifiques		191 500,00	0,00	0,00	186 000,00	186 000,00		186 000,00	186 000,00
Total des dépenses réelles		24 372 513,00	0,00	0,00	24 639 341,00	24 639 341,00	0,00	24 639 341,00	24 639 341,00
023	Virement à la section d'investissement	2 134 257,71			1 118 618,79	1 118 618,79		1 118 618,79	1 118 618,79
042	Opérations ordre transf. entre sections (6) (7) (8)	550 000,00			550 000,00	550 000,00		550 000,00	550 000,00
675	Valeurs comptables immobilisations cédée	0,00			0,00	0,00		0,00	0,00

Envoyé en préfecture le 05/03/2026
 Reçu en préfecture le 05/03/2026
 Publié le 05/03/2026
 ID : 060-216004101-20260302-DEL_020326_N04-DE

Chap. / art. (1)	Libellé	Pour mémoire, budget précédent (2)	RAR N-1 I	Vote de l'assemblée sur les AE lors de la séance budgétaire (3)	Propositions nouvelles	Vote de l'assemblée II	Pour information Crédits gérés dans le cadre d'une AE	Crédits gérés hors AE	Vote) III = I + II
6761	Différences sur réalisations (positives)	0,00			0,00	0,00		0,00	0,00
6811	Dot. amort. immos incorporelles	550 000,00			550 000,00	550 000,00		550 000,00	550 000,00
043	Opérations ordre intérieur de la section (7) (9)	0,00			0,00	0,00		0,00	0,00
Total des dépenses d'ordre		2 684 257,71			1 668 618,79	1 668 618,79		1 668 618,79	1 668 618,79

Détail du calcul des ICNE au compte 66112 (10)

Montant des ICNE de l'exercice	44 964,95
Montant des ICNE de l'exercice N-1	71 405,82
= Différence ICNE N – ICNE N-1	0,00

(1) Détailler les articles utilisés conformément au plan de comptes.

(2) Voir état I-B pour le contenu du budget précédent.

(3) Il s'agit des AE nouvelles qui sont votées lors de la séance d'adoption du budget. Cela concerne les AE relatives à de nouveaux engagements pluriannuels mais également les AE modifiant un stock d'AE existant.

(4) Hors dépenses imputées aux chapitres 016 et 017.

(5) Les dépenses de frais de personnel sont exclues des autorisations d'engagement.

(6) Les comptes 68 peuvent figurer dans le détail du chapitre si la collectivité a opté pour le régime des provisions budgétaires, conformément aux dispositions législatives et réglementaires applicables.

(7) Cf. définitions des chapitres des opérations d'ordre (DF 042 = RI 040) (DF 043 = RF 043).

(8) Aucune prévision budgétaire ne doit figurer aux articles 675 et 676 (cf. chapitre 024 « produit des cessions d'immobilisations »).

(9) Chapitre destiné à retracer les opérations particulières telles que les opérations de stocks ou liées à la tenue d'un inventaire permanent.

(10) Si le montant des ICNE de l'exercice est inférieur au montant de l'exercice N-1, le montant du compte 66112 sera négatif.



III – VOTE DU BUDGET

SECTION DE FONCTIONNEMENT – RECETTES – DETAIL PAR ARTICLE

Chap / art. (1)	Libellé	Pour mémoire, budget précédent (2)	RAR N-1 I	Propositions nouvelles	Vote de l'assemblée II	Total (RAR N-1 + Vote) III = I + II
TOTAL		25 978 888,00	0,00	25 530 467,00	25 530 467,00	25 530 467,00
013	Atténuations de charges (3)	134 595,00	0,00	142 200,00	142 200,00	142 200,00
6419	Remboursements rémunérations personnel	116 595,00	0,00	110 000,00	110 000,00	110 000,00
6459	Remb.charges sécu.sociale et prévoyance	18 000,00	0,00	32 200,00	32 200,00	32 200,00
016	APA	0,00	0,00	0,00	0,00	0,00
017	RSA / Régularisations de RMI	0,00	0,00	0,00	0,00	0,00
70	Prod. services, domaine, ventes diverses	974 699,00	0,00	893 900,00	893 900,00	893 900,00
70311	Concessions cimetières (produit net)	8 249,00	0,00	10 000,00	10 000,00	10 000,00
70323	Red. occupation dom. public	142 950,00	0,00	70 000,00	70 000,00	70 000,00
7062	Redevances services à caractère culturel	5 200,00	0,00	3 000,00	3 000,00	3 000,00
70631	Redevances services à caractère sportif	300,00	0,00	0,00	0,00	0,00
70632	Redevances services à caractère loisir	84 000,00	0,00	85 000,00	85 000,00	85 000,00
7066	Redevances services à caractère social	289 000,00	0,00	274 900,00	274 900,00	274 900,00
7067	Redev. services périscolaires et enseign	364 000,00	0,00	370 000,00	370 000,00	370 000,00
7088	Produits activités annexes (abonnements)	81 000,00	0,00	81 000,00	81 000,00	81 000,00
73	Impôts et taxes (sauf 731)	11 739 453,00	0,00	11 739 005,00	11 739 005,00	11 739 005,00
73211	Attribution de compensation	11 449 830,00	0,00	11 449 830,00	11 449 830,00	11 449 830,00
73212	Dotation de solidarité communautaire	46 989,00	0,00	46 541,00	46 541,00	46 541,00
73221	FNGIR	1 260,00	0,00	1 260,00	1 260,00	1 260,00
732221	Fonds péréquation ress. com. et intercom	241 374,00	0,00	241 374,00	241 374,00	241 374,00
731	Fiscalité locale	5 289 184,00	0,00	5 401 431,00	5 401 431,00	5 401 431,00
73111	Impôts directs locaux	4 939 300,00	0,00	5 037 547,00	5 037 547,00	5 037 547,00
73118	Autres contributions directes	0,00	0,00	0,00	0,00	0,00
73123	Taxe com add droit mut ou pub foncière	140 000,00	0,00	155 000,00	155 000,00	155 000,00
73132	Taxe sur les pylônes électriques	42 054,00	0,00	42 054,00	42 054,00	42 054,00
73141	Accise sur l'électricité	137 830,00	0,00	137 830,00	137 830,00	137 830,00
73154	Droits de place	8 000,00	0,00	7 000,00	7 000,00	7 000,00
73174	Taxe locale sur la publicité extérieure	22 000,00	0,00	22 000,00	22 000,00	22 000,00
74	Dotations et participations (3)	6 267 483,00	0,00	5 975 876,00	5 975 876,00	5 975 876,00
741123	DSU des communes	3 377 155,00	0,00	3 537 191,00	3 537 191,00	3 537 191,00
741127	DNP des communes	8 851,00	0,00	8 851,00	8 851,00	8 851,00
744	FCTVA	20 000,00	0,00	20 000,00	20 000,00	20 000,00

Chap / art. (1)	Libellé	Pour mémoire, budget précédent (2)	RAR N-1 I	Propositions nouvelles	II	III = I + II
74718	Autres participations Etat	292 000,00	0,00	220 030,00	220 030,00	220 030,00
7472	Participation régions	37 000,00	0,00	40 000,00	40 000,00	40 000,00
7473	Participation départements	71 476,00	0,00	65 476,00	65 476,00	65 476,00
7478222	Participation Caisses alloc. familiales	982 500,00	0,00	895 000,00	895 000,00	895 000,00
747888	Autres	40 280,00	0,00	40 130,00	40 130,00	40 130,00
74833	Etat-Compens.exonération taxes foncières	1 422 821,00	0,00	1 125 802,00	1 125 802,00	1 125 802,00
7484	Dotation de recensement	2 400,00	0,00	2 396,00	2 396,00	2 396,00
7485	Dotation pour les titres sécurisés	13 000,00	0,00	17 000,00	17 000,00	17 000,00
74888	Autres	0,00	0,00	4 000,00	4 000,00	4 000,00
75	Autres produits de gestion courante (3)	608 474,00	0,00	535 755,00	535 755,00	535 755,00
752	Revenus des immeubles	399 600,00	0,00	421 374,00	421 374,00	421 374,00
755	Dédits et pénalités perçus	2 500,00	0,00	2 500,00	2 500,00	2 500,00
75883	Excédents sur opérations de gestion	0,00	0,00	0,00	0,00	0,00
75888	Autres	206 374,00	0,00	111 881,00	111 881,00	111 881,00
Total des recettes de gestion des services		25 013 888,00	0,00	24 688 167,00	24 688 167,00	24 688 167,00
76	Produits financiers	16 500,00	0,00	13 800,00	13 800,00	13 800,00
76238	Remb. Int. emprunts transf. autres tiers	16 500,00	0,00	13 800,00	13 800,00	13 800,00
77	Produits spécifiques (3)	2 000,00	0,00	10 000,00	10 000,00	10 000,00
773	Mandats annulés (exercices antérieurs)	2 000,00	0,00	10 000,00	10 000,00	10 000,00
775	Produits des cessions d'immobilisations	0,00	0,00	0,00	0,00	0,00
78	Reprises amort., dépréciations, prov. (semi-budgétaires) (3)	695 000,00		565 000,00	565 000,00	565 000,00
7815	Rep. prov. charges fonctionnt courant	650 000,00		545 000,00	545 000,00	545 000,00
7817	Rep. prov. dépréc. actifs circulants	45 000,00		20 000,00	20 000,00	20 000,00
Total des recettes réelles		25 727 388,00	0,00	25 276 967,00	25 276 967,00	25 276 967,00
042	Opérations ordre transf. entre sections (4) (5) (6)	251 500,00		253 500,00	253 500,00	253 500,00
722	Immobilisations corporelles	190 000,00		190 000,00	190 000,00	190 000,00
77681	Neutralisation des amortissements	43 500,00		43 500,00	43 500,00	43 500,00
777	Rec... subv inv transférées cpte résult	18 000,00		20 000,00	20 000,00	20 000,00
043	Opérations ordre intérieur de la section (4) (7)	0,00		0,00	0,00	0,00
Total des recettes d'ordre		251 500,00		253 500,00	253 500,00	253 500,00

Détail du calcul de la taxe départementale de publicité foncière pour les collectivités dites « surfiscalisées » (compte 73121) (8)

Montant brut	0,00
Compensation	0,00
Montant net	0,00

Détail du calcul des ICNE au compte 7622 (9)

Montant des ICNE de l'exercice	0,00
Montant des ICNE de l'exercice N-1	0,00
= Différence ICNE N – ICNE N-1	0,00

(1) Détailler les articles utilisés conformément au plan de comptes.

(2) Voir état I-B pour le contenu du budget précédent.

(3) Hors recettes imputées aux chapitres 016 et 017.

(4) Cf. définitions du chapitre des opérations d'ordre (*RF 042 = DI 040*) (*RF 043 = DF 043*).

(5) Aucune prévision budgétaire ne doit figurer aux articles 775 et 776 (cf. chapitre 024 « produit des cessions d'immobilisations »).

(6) Les comptes 78 peuvent figurer dans le détail du chapitre si la collectivité a opté pour le régime des provisions budgétaires, conformément aux dispositions législatives et réglementaires applicables.

(7) Ce chapitre est destiné à retracer les opérations particulières telles que les opérations de stocks ou liées à la tenue d'un inventaire permanent simplifié.

(8) Destiné à retracer le prélèvement de la part non départementale de la taxe.

(9) Si le montant des ICNE de l'exercice est inférieur au montant de l'exercice N-1, le montant du compte 7622 sera négatif.

IV – ANNEXES

A – PRESENTATION CROISEE – SECTION D'INVESTISSEMENT – VUE D'ENSEMBLE

Chapitre nature	Libellé	01 Opérations non ventilables	0 Services généraux (hors 01 et Gestion des fonds européens)	0-5 Gestion des fonds européens	1 Sécurité	2 Enseign., formation prof., apprentissage	3 Cult., vie soc., jeun., sports, loisirs	4 Santé et action sociale (hors RSA)	4-4 RSA
DEPENSES		578 000,00	610 580,00	0,00	0,00	949 461,00	701 145,00	106 428,00	0,00
10	Dotations, fonds divers et réserves	1 000,00	0,00	0,00	0,00	0,00	0,00	0,00	0,00
13	Subventions d'investissement	0,00	0,00	0,00	0,00	0,00	0,00	0,00	0,00
16	Emprunts et dettes assimilées	577 000,00	0,00	0,00	0,00	0,00	0,00	0,00	0,00
18	Cpte de liaison : affectation (BA,régie)	0,00	0,00	0,00	0,00	0,00	0,00	0,00	0,00
20	Immobilisations incorporelles (sauf 204)	0,00	8 205,00	0,00	0,00	0,00	0,00	0,00	0,00
204	Subventions d'équipement versées	0,00	3 000,00	0,00	0,00	0,00	0,00	0,00	0,00
21	Immobilisations corporelles	0,00	599 375,00	0,00	0,00	949 461,00	651 145,00	106 428,00	0,00
22	Immobilisations reçues en affectation	0,00	0,00	0,00	0,00	0,00	0,00	0,00	0,00
23	Immobilisations en cours (sauf 2324)	0,00	0,00	0,00	0,00	0,00	50 000,00	0,00	0,00
26	Participations et créances rattachées	0,00	0,00	0,00	0,00	0,00	0,00	0,00	0,00
27	Autres immobilisations financières	0,00	0,00	0,00	0,00	0,00	0,00	0,00	0,00
45	Opérations pour compte de tiers	0,00	0,00	0,00	0,00	0,00	0,00	0,00	0,00
RECETTES		6 060 926,35	28 157,00	0,00	0,00	280 444,00	232 236,00	37 928,00	0,00
024	Produits des cessions d'immobilisations	70 000,00	0,00	0,00	0,00	0,00	0,00	0,00	0,00
10	Dotations, fonds divers et réserves	2 892 441,14	0,00	0,00	0,00	0,00	0,00	0,00	0,00
13	Subventions d'investissement	60 000,00	28 157,00	0,00	0,00	280 444,00	232 236,00	37 928,00	0,00
16	Emprunts et dettes assimilées	3 038 485,21	0,00	0,00	0,00	0,00	0,00	0,00	0,00
18	Cpte de liaison : affectation (BA,régie)	0,00	0,00	0,00	0,00	0,00	0,00	0,00	0,00
20	Immobilisations incorporelles (sauf 204)	0,00	0,00	0,00	0,00	0,00	0,00	0,00	0,00
204	Subventions d'équipement versées	0,00	0,00	0,00	0,00	0,00	0,00	0,00	0,00
21	Immobilisations corporelles	0,00	0,00	0,00	0,00	0,00	0,00	0,00	0,00
22	Immobilisations reçues en affectation	0,00	0,00	0,00	0,00	0,00	0,00	0,00	0,00
23	Immobilisations en cours (sauf 2324)	0,00	0,00	0,00	0,00	0,00	0,00	0,00	0,00
26	Participations et créances rattachées	0,00	0,00	0,00	0,00	0,00	0,00	0,00	0,00
27	Autres immobilisations financières	0,00	0,00	0,00	0,00	0,00	0,00	0,00	0,00
45	Opérations pour compte de tiers	0,00	0,00	0,00	0,00	0,00	0,00	0,00	0,00

IV – ANNEXES

A – PRESENTATION CROISEE – SECTION D'INVESTISSEMENT – VUE D'ENSEMBLE (suite)

IV

A1

Chapitre nature	Libellé	5 Aménagement des territoires et habitat	6 Action économique	7 Environnement	8 Transports	9 Fonction en réserve	TOTAL
DEPENSES		5 226 898,00	0,00	0,00	220 522,00		8 393 034,00
10	Dotations, fonds divers et réserves	0,00	0,00	0,00	0,00		1 000,00
13	Subventions d'investissement	0,00	0,00	0,00	0,00		0,00
16	Emprunts et dettes assimilées	0,00	0,00	0,00	0,00		577 000,00
18	Cpte de liaison : affectation (BA,régie)	0,00	0,00	0,00	0,00		0,00
20	Immobilisations incorporelles (sauf 204)	0,00	0,00	0,00	0,00		8 205,00
204	Subventions d'équipement versées	41 000,00	0,00	0,00	0,00		44 000,00
21	Immobilisations corporelles	355 898,00	0,00	0,00	220 522,00		2 882 829,00
22	Immobilisations reçues en affectation	0,00	0,00	0,00	0,00		0,00
23	Immobilisations en cours (sauf 2324)	4 830 000,00	0,00	0,00	0,00		4 880 000,00
26	Participations et créances rattachées	0,00	0,00	0,00	0,00		0,00
27	Autres immobilisations financières	0,00	0,00	0,00	0,00		0,00
45	Opérations pour compte de tiers	0,00	0,00	0,00	0,00		0,00
RECETTES		2 390 665,00	0,00	0,00	0,00		9 030 356,35
024	Produits des cessions d'immobilisations	0,00	0,00	0,00	0,00		70 000,00
10	Dotations, fonds divers et réserves	0,00	0,00	0,00	0,00		2 892 441,14
13	Subventions d'investissement	2 390 665,00	0,00	0,00	0,00		3 029 430,00
16	Emprunts et dettes assimilées	0,00	0,00	0,00	0,00		3 038 485,21
18	Cpte de liaison : affectation (BA,régie)	0,00	0,00	0,00	0,00		0,00
20	Immobilisations incorporelles (sauf 204)	0,00	0,00	0,00	0,00		0,00
204	Subventions d'équipement versées	0,00	0,00	0,00	0,00		0,00
21	Immobilisations corporelles	0,00	0,00	0,00	0,00		0,00
22	Immobilisations reçues en affectation	0,00	0,00	0,00	0,00		0,00
23	Immobilisations en cours (sauf 2324)	0,00	0,00	0,00	0,00		0,00
26	Participations et créances rattachées	0,00	0,00	0,00	0,00		0,00
27	Autres immobilisations financières	0,00	0,00	0,00	0,00		0,00

Envoyé en préfecture le 05/03/2026
 Reçu en préfecture le 05/03/2026
 Publié le 05/03/2026
 ID : 060-216004101-20260302-DEL_020326_N04-DE



Chapitre nature	Libellé	5 Aménagement des territoires et habitat	6 Action économique	7 Environnement	8 Transports		
45	Opérations pour compte de tiers	0,00	0,00	0,00	0,00		0,00

IV – ANNEXES

A – PRESENTATION CROISEE – SECTION D'INVESTISSEMENT – PRESENTATION DETAILLEE

01 – OPERATIONS NON VENTILABLES

Article / compte nature (1)	Libellé	01 Opérations non ventilables
DEPENSES		578 000,00
102	Dotations et fonds d'investissement	1 000,00
164	Emprunts auprès des étés financiers	571 500,00
165	Dépôts et cautionnements reçus	2 000,00
168	Autres emprunts et dettes assimilées	3 500,00
RECETTES		6 060 926,35
024	Produits des cessions d'immobilisations	70 000,00
102	Dotations et fonds d'investissement	840 000,00
106	Réserves	2 052 441,14
134	Fonds affectés à l'équipement non amort.	60 000,00
164	Emprunts auprès des étés financiers	3 036 485,21
165	Dépôts et cautionnements reçus	2 000,00

(1) Détailler les comptes à trois chiffres.

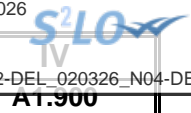

IV – ANNEXES

A – PRESENTATION CROISEE – SECTION D’INVESTISSEMENT – PRESENTATION DETAILLEE

FONCTION 0 – Services généraux

Article / compte nature (1)	Libellé	02 Administration générale				
		020 Admin. générale de la collectivité	021 Personnel non ventilé	025 Cimetières et pompes funèbres	026 Administration générale de l'Etat	028 Autres moyens généraux
DEPENSES		447 370,00	0,00	156 000,00	7 210,00	0,00
203	Frais d'études, recherche, développement	0,00	0,00	4 205,00	0,00	0,00
204	Subventions d'équipement versées	3 000,00	0,00	0,00	0,00	0,00
205	Licences, procédés, droits similaires	4 000,00	0,00	0,00	0,00	0,00
211	Terrains	0,00	0,00	25 795,00	0,00	0,00
213	Constructions	173 600,00	0,00	126 000,00	0,00	0,00
215	Installat°, matériel, outillage techniq.	13 900,00	0,00	0,00	0,00	0,00
218	Autres immobilisations corporelles	252 870,00	0,00	0,00	7 210,00	0,00
RECETTES		20 177,00	0,00	7 980,00	0,00	0,00
132	Subv inv rattachées aux actifs non amort	20 177,00	0,00	7 980,00	0,00	0,00

(1) Détailler les comptes à trois chiffres.

IV – ANNEXES

A – PRESENTATION CROISEE – SECTION D'INVESTISSEMENT – PRESENTATION DETAILLEE

A1.900

FONCTION 0 – Services généraux (suite 1)

Article / compte nature (1)	Libellé	03 Conseils						035 Conseil de territoire	038 Autres instances	
		031 Assemblée délibérante	032 Conseil éco.,social région./Conseil dév.	033 Conseil cult., édu., env.	034 Conseil éco.,soc.,environ.,culture,éduc.		035 Conseil de territoire			038 Autres instances
					0341 Section éco., sociale et environnem.	0342 Section culture, éducation et sports				
DEPENSES		0,00	0,00	0,00	0,00	0,00	0,00	0,00		
203	Frais d'études, recherche, développement	0,00	0,00	0,00	0,00	0,00	0,00	0,00		
204	Subventions d'équipement versées	0,00	0,00	0,00	0,00	0,00	0,00	0,00		
205	Licences, procédés, droits similaires	0,00	0,00	0,00	0,00	0,00	0,00	0,00		
211	Terrains	0,00	0,00	0,00	0,00	0,00	0,00	0,00		
213	Constructions	0,00	0,00	0,00	0,00	0,00	0,00	0,00		
215	Installat°, matériel, outillage techniq.	0,00	0,00	0,00	0,00	0,00	0,00	0,00		
218	Autres immobilisations corporelles	0,00	0,00	0,00	0,00	0,00	0,00	0,00		
RECETTES		0,00	0,00	0,00	0,00	0,00	0,00	0,00		
132	Subv inv rattachées aux actifs non amort	0,00	0,00	0,00	0,00	0,00	0,00	0,00		

(1) Détailler les comptes à trois chiffres.

IV – ANNEXES

A – PRESENTATION CROISEE – SECTION D'INVESTISSEMENT – PRESENTATION DETAILLEE

IV

A1.900

FONCTION 0 – Services généraux (suite 2)

Article / compte nature (1)	Libellé	04 Coop.décent.,act° interrég.,eur.,intern.						TOTAL DU CHAPITRE
		041 Action relevant de la subvention globale	042 Actions interrégionales	043 Actions européennes	044 Aide publique au développement	045 Actions internationales	048 Autres actions	
DEPENSES		0,00	0,00	0,00	0,00	0,00	0,00	610 580,00
203	Frais d'études, recherche, développement	0,00	0,00	0,00	0,00	0,00	0,00	4 205,00
204	Subventions d'équipement versées	0,00	0,00	0,00	0,00	0,00	0,00	3 000,00
205	Licences, procédés, droits similaires	0,00	0,00	0,00	0,00	0,00	0,00	4 000,00
211	Terrains	0,00	0,00	0,00	0,00	0,00	0,00	25 795,00
213	Constructions	0,00	0,00	0,00	0,00	0,00	0,00	299 600,00
215	Installat°, matériel, outillage techniq.	0,00	0,00	0,00	0,00	0,00	0,00	13 900,00
218	Autres immobilisations corporelles	0,00	0,00	0,00	0,00	0,00	0,00	260 080,00
RECETTES		0,00	0,00	0,00	0,00	0,00	0,00	28 157,00
132	Subv inv rattachées aux actifs non amort	0,00	0,00	0,00	0,00	0,00	0,00	28 157,00

(1) Détailler les comptes à trois chiffres.



IV – ANNEXES

A – PRESENTATION CROISEE – SECTION D'INVESTISSEMENT – PRESENTATION DETAILLEE

AT.900-5

FONCTION 0-5 – Gestion des fonds européens

Article / compte nature (1)	Libellé	051 FSE	052 FEDER	058 Autres		TOTAL DU CHAPITRE
				0580 FEADER	0581 FEAMP	
	DEPENSES	0,00	0,00	0,00	0,00	0,00
	RECETTES	0,00	0,00	0,00	0,00	0,00

(1) Détailler les comptes à trois chiffres.



IV – ANNEXES

A – PRESENTATION CROISEE – SECTION D’INVESTISSEMENT – PRESENTATION DETAILLEE

AT.901

FONCTION 1 – Sécurité

Article / compte nature (1)	Libellé	10 Services communs	11 Police, sécurité, justice	12 Incendie et secours	13 Hygiène et salubrité publique	18 Autres interv. protect. personnes, biens	TOTAL DU CHAPITRE
	DEPENSES	0,00	0,00	0,00	0,00	0,00	0,00
	RECETTES	0,00	0,00	0,00	0,00	0,00	0,00

(1) Détailler les comptes à trois chiffres.

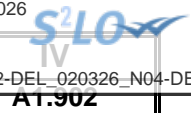

IV – ANNEXES

A – PRESENTATION CROISEE – SECTION D’INVESTISSEMENT – PRESENTATION DETAILLEE

FONCTION 2 – Enseignement, formation professionnelle et apprentissage

Article / compte nature (1)	Libellé	20	21			22			23	24
		Services communs	Enseignement du premier degré			Enseignement du second degré				
		201	211	212	213	221	222	223		
		Services communs	Ecoles maternelles	Ecoles primaires	Classes regroupées	Collèges	Lycées publics	Lycées privés	Enseignement supérieur	Cités scolaires
DEPENSES		0,00	0,00	0,00	888 300,00	0,00	0,00	0,00	0,00	0,00
213	Constructions	0,00	0,00	0,00	863 300,00	0,00	0,00	0,00	0,00	0,00
218	Autres immobilisations corporelles	0,00	0,00	0,00	25 000,00	0,00	0,00	0,00	0,00	0,00
RECETTES		0,00	0,00	0,00	280 444,00	0,00	0,00	0,00	0,00	0,00
132	Subv inv rattachées aux actifs non amort	0,00	0,00	0,00	280 444,00	0,00	0,00	0,00	0,00	0,00

(1) Détailler les comptes à trois chiffres.

IV – ANNEXES

A – PRESENTATION CROISEE – SECTION D’INVESTISSEMENT – PRESENTATION DETAILLEE

IV

A1.902

FONCTION 2 – Enseignement, formation professionnelle et apprentissage (suite 1)

Article / compte nature (1)	Libellé	25 Formation professionnelle												258 Autres
		251 Insertion sociale et professionnelle	252 Formation professionnalisante personnes	253 Formation certifiante des personnes	254 Formation des actifs occupés	255 Rémunération des stagiaires	256 CNFPT - Formation des actifs occupés					257 CNFPT et CDG - missions spécifiques		
							2561 Missions statutaires et réglementaires	2562 Développement des compétences	2563 Évolution et transition professionnelle	2564 Organisation des activités pédagogiques	2565 Autres	2571 Concours	2572 Missions administratives	
DEPENSES		0,00	0,00	0,00	0,00	0,00	0,00	0,00	0,00	0,00	0,00	0,00	0,00	0,00
213	Constructions	0,00	0,00	0,00	0,00	0,00	0,00	0,00	0,00	0,00	0,00	0,00	0,00	0,00
218	Autres immobilisations corporelles	0,00	0,00	0,00	0,00	0,00	0,00	0,00	0,00	0,00	0,00	0,00	0,00	0,00
RECETTES		0,00	0,00	0,00	0,00	0,00	0,00	0,00	0,00	0,00	0,00	0,00	0,00	0,00
132	Subv inv rattachées aux actifs non amort	0,00	0,00	0,00	0,00	0,00	0,00	0,00	0,00	0,00	0,00	0,00	0,00	0,00

(1) Détailler les comptes à trois chiffres.

IV – ANNEXES

A – PRESENTATION CROISEE – SECTION D'INVESTISSEMENT – PRESENTATION DETAILLEE

IV

A1.902

FONCTION 2 – Enseignement, formation professionnelle et apprentissage (suite 2)

Article / compte nature (1)	Libellé	26 Apprentissage	27 Formation sanitaire et sociale	28 Autres services périscolaires et annexes					29 Sécurité	TOTAL DU CHAPITRE
				281 Hébergement et restauration scolaires	282 Sport scolaire	283 Médecine scolaire	284 Classes de découverte	288 Autre service annexe de l'enseignement		
DEPENSES		0,00	0,00	61 161,00	0,00	0,00	0,00	0,00	0,00	949 461,00
213	Constructions	0,00	0,00	15 000,00	0,00	0,00	0,00	0,00	0,00	878 300,00
218	Autres immobilisations corporelles	0,00	0,00	46 161,00	0,00	0,00	0,00	0,00	0,00	71 161,00
RECETTES		0,00	0,00	0,00	0,00	0,00	0,00	0,00	0,00	280 444,00
132	Subv inv rattachées aux actifs non amort	0,00	0,00	0,00	0,00	0,00	0,00	0,00	0,00	280 444,00

(1) Détailler les comptes à trois chiffres.

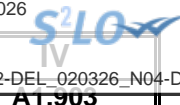

IV – ANNEXES

A – PRESENTATION CROISEE – SECTION D’INVESTISSEMENT – PRESENTATION DETAILLEE

FONCTION 3 – Culture, vie sociale, jeunesse, sports et loisirs

Article / compte nature (1)	Libellé	30 Services communs	31 Culture							
			311 Activités artist.,actions et manif.cult.	312 Patrimoine	313 Bibliothèques, médiathèques	314 Musées	315 Services d'archives	316 Théâtres et spectacles vivants	317 Cinémas et autres salles de spectacles	318 Archéologie préventive
DEPENSES		0,00	0,00	0,00	2 655,00	0,00	350,00	0,00	34 000,00	0,00
213	Constructions	0,00	0,00	0,00	0,00	0,00	0,00	0,00	34 000,00	0,00
215	Installat°, matériel, outillage techniq.	0,00	0,00	0,00	0,00	0,00	0,00	0,00	0,00	0,00
218	Autres immobilisations corporelles	0,00	0,00	0,00	2 655,00	0,00	350,00	0,00	0,00	0,00
238	Avances commandes immo corporelles	0,00	0,00	0,00	0,00	0,00	0,00	0,00	0,00	0,00
RECETTES		0,00	0,00	0,00	0,00	0,00	0,00	0,00	0,00	0,00
131	Subv inv rattachées aux actifs amort	0,00	0,00	0,00	0,00	0,00	0,00	0,00	0,00	0,00
132	Subv inv rattachées aux actifs non amort	0,00	0,00	0,00	0,00	0,00	0,00	0,00	0,00	0,00

(1) Détailler les comptes à trois chiffres.

IV – ANNEXES

A – PRESENTATION CROISEE – SECTION D'INVESTISSEMENT – PRESENTATION DETAILLEE

IV

A1.903

FONCTION 3 – Culture, vie sociale, jeunesse, sports et loisirs (suite 1)

Article / compte nature (1)	Libellé	32									
		Sports (autres que scolaires)							327		
		321 Salles de sport, gymnases	322 Stades	323 Piscines	324 Centres de formation sportifs	325 Autres équipements sportifs ou loisirs	326 Manifestations sportives	Soutien aux sportifs			
						3271 Soutien aux sportifs de haut niveau	3272 Soutien aux clubs amateurs	3273 Autres soutiens aux sportifs			
DEPENSES		0,00	640 900,00	0,00	0,00	0,00	0,00	0,00	0,00	0,00	
213	Constructions	0,00	580 000,00	0,00	0,00	0,00	0,00	0,00	0,00	0,00	
215	Installat°, matériel, outillage techniq.	0,00	10 900,00	0,00	0,00	0,00	0,00	0,00	0,00	0,00	
218	Autres immobilisations corporelles	0,00	0,00	0,00	0,00	0,00	0,00	0,00	0,00	0,00	
238	Avances commandes immo corporelles	0,00	50 000,00	0,00	0,00	0,00	0,00	0,00	0,00	0,00	
RECETTES		0,00	231 156,00	0,00	0,00	0,00	0,00	0,00	0,00	0,00	
131	Subv inv rattachées aux actifs amort	0,00	0,00	0,00	0,00	0,00	0,00	0,00	0,00	0,00	
132	Subv inv rattachées aux actifs non amort	0,00	231 156,00	0,00	0,00	0,00	0,00	0,00	0,00	0,00	

(1) Détailler les comptes à trois chiffres.

Envoyé en préfecture le 05/03/2026
Reçu en préfecture le 05/03/2026
Publié le 05/03/2026
ID : 060-216004101-20260302-DEL_020326_N04-DE





IV – ANNEXES	IV
A – PRESENTATION CROISEE – SECTION D'INVESTISSEMENT – PRESENTATION DETAILLEE	A1.903

FONCTION 3 – Culture, vie sociale, jeunesse, sports et loisirs (suite 2)

Article / compte nature (1)	Libellé	33 Jeunesse (action socio-éduc.) et loisirs			34 Vie sociale et citoyenne		39 Sécurité	TOTAL DU CHAPITRE
		331 Centres de loisirs	332 Colonies de vacances	338 Autres activités pour les jeunes	341 Egalité entre les femmes et les hommes	348 Autres		
DEPENSES		23 240,00	0,00	0,00	0,00	0,00	0,00	701 145,00
213	Constructions	20 000,00	0,00	0,00	0,00	0,00	0,00	634 000,00
215	Installat°, matériel, outillage techniq.	0,00	0,00	0,00	0,00	0,00	0,00	10 900,00
218	Autres immobilisations corporelles	3 240,00	0,00	0,00	0,00	0,00	0,00	6 245,00
238	Avances commandes immo corporelles	0,00	0,00	0,00	0,00	0,00	0,00	50 000,00
RECETTES		1 080,00	0,00	0,00	0,00	0,00	0,00	232 236,00
131	Subv inv rattachées aux actifs amort	1 080,00	0,00	0,00	0,00	0,00	0,00	1 080,00
132	Subv inv rattachées aux actifs non amort	0,00	0,00	0,00	0,00	0,00	0,00	231 156,00

(1) Détailler les comptes à trois chiffres.

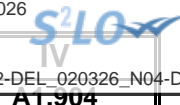

IV – ANNEXES

A – PRESENTATION CROISEE – SECTION D’INVESTISSEMENT – PRESENTATION DETAILLEE

FONCTION 4 – Santé et action sociale (hors RSA)

Article / compte nature (1)	Libellé	41 Santé					
		410 Services communs	411 PMI et planification familiale	412 Prévention et éducation pour la santé	413 Sécurité alimentaire	414 Dispensaires et autres éta sanitaires	418 Autres actions
DEPENSES		0,00	0,00	0,00	0,00	0,00	0,00
213	Constructions	0,00	0,00	0,00	0,00	0,00	0,00
218	Autres immobilisations corporelles	0,00	0,00	0,00	0,00	0,00	0,00
RECETTES		0,00	0,00	0,00	0,00	0,00	0,00
131	Subv inv rattachées aux actifs amort	0,00	0,00	0,00	0,00	0,00	0,00
132	Subv inv rattachées aux actifs non amort	0,00	0,00	0,00	0,00	0,00	0,00

(1) Détailler les comptes à trois chiffres.

IV – ANNEXES

A – PRESENTATION CROISEE – SECTION D'INVESTISSEMENT – PRESENTATION DETAILLEE

IV

A1.904

FONCTION 4 – Santé et action sociale (hors RSA) (suite 1)

Article / compte nature (1)	Libellé	42 Action sociale							
		420 Services communs	421 Famille et enfance				422 Petite enfance		
			4211 Actions en faveur de la maternité	4212 Aides à la famille	4213 Aides sociales à l'enfance	4214 Adolescence	4221 Crèches et garderies	4222 Multi accueil	4228 Autres actions pour la petite enfance
DEPENSES		55 400,00	0,00	900,00	0,00	0,00	14 800,00	2 128,00	1 100,00
213	Constructions	55 400,00	0,00	0,00	0,00	0,00	11 500,00	0,00	0,00
218	Autres immobilisations corporelles	0,00	0,00	900,00	0,00	0,00	3 300,00	2 128,00	1 100,00
RECETTES		35 455,00	0,00	300,00	0,00	0,00	935,00	872,00	366,00
131	Subv inv rattachées aux actifs amort	0,00	0,00	300,00	0,00	0,00	935,00	872,00	366,00
132	Subv inv rattachées aux actifs non amort	35 455,00	0,00	0,00	0,00	0,00	0,00	0,00	0,00

(1) Détailler les comptes à trois chiffres.

IV – ANNEXES

A – PRESENTATION CROISEE – SECTION D'INVESTISSEMENT – PRESENTATION DETAILLEE

IV

A1.904

FONCTION 4 – Santé et action sociale (hors RSA) (suite 2)

Article / compte nature (1)	Libellé	42 Action sociale					TOTAL DU CHAPITRE	
		423 Personnes âgées			424 Personnes en difficulté	425 Personnes handicapées		428 Autres interventions sociales
		4231 Forfait autonomie	4232 Autres actions de prévention	4238 Autres actions pour les personnes âgées				
DEPENSES		0,00	0,00	32 100,00	0,00	0,00	0,00	106 428,00
213	Constructions	0,00	0,00	31 000,00	0,00	0,00	0,00	97 900,00
218	Autres immobilisations corporelles	0,00	0,00	1 100,00	0,00	0,00	0,00	8 528,00
RECETTES		0,00	0,00	0,00	0,00	0,00	0,00	37 928,00
131	Subv inv rattachées aux actifs amort	0,00	0,00	0,00	0,00	0,00	0,00	2 473,00
132	Subv inv rattachées aux actifs non amort	0,00	0,00	0,00	0,00	0,00	0,00	35 455,00

(1) Détailler les comptes à trois chiffres.



AT.904-4

IV – ANNEXES

A – PRESENTATION CROISEE – SECTION D'INVESTISSEMENT – PRESENTATION DETAILLEE

FONCTION 4-4 – RSA

Article / compte nature (1)	Libellé	441 Insertion sociale	442 Santé	443 Logement	444 Insertion professionnelle	445 Evaluation des dépenses engagées	446 Dépenses de structure	447 RSA allocations	448 Autres dépenses au titre du RSA	TOTAL DU CHAPITRE
	DEPENSES	0,00	0,00	0,00	0,00	0,00	0,00	0,00	0,00	0,00
	RECETTES	0,00	0,00	0,00	0,00	0,00	0,00	0,00	0,00	0,00

(1) Détailler les comptes à trois chiffres.

IV – ANNEXES

A – PRESENTATION CROISEE – SECTION D'INVESTISSEMENT – PRESENTATION DETAILLEE

FONCTION 5 – Aménagement des territoires et habitat

Article / compte nature (1)	Libellé	50 Services communs	51 Aménagement et services urbains						
			510 Services communs	511 Espaces verts urbains	512 Eclairage public	513 Art public	514 Electrification	515 Opérations d'aménagement	518 Autres actions d'aménagement urbain
DEPENSES		0,00	0,00	6 664,00	70 000,00	0,00	0,00	0,00	5 150 234,00
204	Subventions d'équipement versées	0,00	0,00	0,00	0,00	0,00	0,00	0,00	41 000,00
211	Terrains	0,00	0,00	0,00	0,00	0,00	0,00	0,00	43 234,00
212	Agencements et aménagements de terrains	0,00	0,00	6 000,00	0,00	0,00	0,00	0,00	0,00
215	Installat°, matériel, outillage techniq.	0,00	0,00	664,00	70 000,00	0,00	0,00	0,00	236 000,00
231	Immobilisations corporelles en cours	0,00	0,00	0,00	0,00	0,00	0,00	0,00	4 700 000,00
238	Avances commandes immo corporelles	0,00	0,00	0,00	0,00	0,00	0,00	0,00	130 000,00
RECETTES		0,00	0,00	0,00	0,00	0,00	0,00	0,00	2 390 665,00
132	Subv inv rattachées aux actifs non amort	0,00	0,00	0,00	0,00	0,00	0,00	0,00	2 390 665,00

(1) Détailler les comptes à trois chiffres.

IV – ANNEXES

IV

A – PRESENTATION CROISEE – SECTION D'INVESTISSEMENT – PRESENTATION DETAILLEE

A1.905

FONCTION 5 – Aménagement des territoires et habitat (suite 1)

Article / compte nature (1)	Libellé	52 Politique de la ville	53 Agglomérations et villes moyennes	54 Espace rural et autres espaces de dév.	55 Habitat (Logement)				
					551 Parc privé de la collectivité	552 Aide au secteur locatif	553 Aide à l'accession à la propriété	554 Aire d'accueil des gens du voyage	555 Logement social
DEPENSES		0,00	0,00	0,00	0,00	0,00	0,00	0,00	0,00
204	Subventions d'équipement versées	0,00	0,00	0,00	0,00	0,00	0,00	0,00	0,00
211	Terrains	0,00	0,00	0,00	0,00	0,00	0,00	0,00	0,00
212	Agencements et aménagements de terrains	0,00	0,00	0,00	0,00	0,00	0,00	0,00	0,00
215	Installat°, matériel, outillage techniq.	0,00	0,00	0,00	0,00	0,00	0,00	0,00	0,00
231	Immobilisations corporelles en cours	0,00	0,00	0,00	0,00	0,00	0,00	0,00	0,00
238	Avances commandes immo corporelles	0,00	0,00	0,00	0,00	0,00	0,00	0,00	0,00
RECETTES		0,00	0,00	0,00	0,00	0,00	0,00	0,00	0,00
132	Subv inv rattachées aux actifs non amort	0,00	0,00	0,00	0,00	0,00	0,00	0,00	0,00

(1) Détailler les comptes à trois chiffres.

IV – ANNEXES

A – PRESENTATION CROISEE – SECTION D'INVESTISSEMENT – PRESENTATION DETAILLEE

IV

A1.905

FONCTION 5 – Aménagement des territoires et habitat (suite 2)

Article / compte nature (1)	Libellé	56 Actions en faveur du littoral	57 Techno. de l'information et de la comm.	58 Autres actions		59 Sécurité	TOTAL DU CHAPITRE
				581 Réserves Foncières	588 Autres actions d'aménagement		
DEPENSES		0,00	0,00	0,00	0,00	0,00	5 226 898,00
204	Subventions d'équipement versées	0,00	0,00	0,00	0,00	0,00	41 000,00
211	Terrains	0,00	0,00	0,00	0,00	0,00	43 234,00
212	Agencements et aménagements de terrains	0,00	0,00	0,00	0,00	0,00	6 000,00
215	Installat°, matériel, outillage techniq.	0,00	0,00	0,00	0,00	0,00	306 664,00
231	Immobilisations corporelles en cours	0,00	0,00	0,00	0,00	0,00	4 700 000,00
238	Avances commandes immo corporelles	0,00	0,00	0,00	0,00	0,00	130 000,00
RECETTES		0,00	0,00	0,00	0,00	0,00	2 390 665,00
132	Subv inv rattachées aux actifs non amort	0,00	0,00	0,00	0,00	0,00	2 390 665,00

(1) Détailler les comptes à trois chiffres.

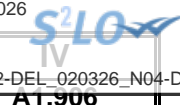

IV – ANNEXES

A – PRESENTATION CROISEE – SECTION D’INVESTISSEMENT – PRESENTATION DETAILLEE

FONCTION 6 – Action économique

Article / compte nature (1)	Libellé	60 Services communs	61 Interventions économiques transversales	62 Structure d'animation et de dév. éco.	63 Actions sectorielles				
					631 Agriculture, pêche et agro-alimentaire			632 Industrie, commerce et artisanat	633 Développement touristique
					6311 Laboratoire	6312 Marchés alimentaires	6318 Autres		
	DEPENSES	0,00	0,00	0,00	0,00	0,00	0,00	0,00	0,00
	RECETTES	0,00	0,00	0,00	0,00	0,00	0,00	0,00	0,00

(1) Détailler les comptes à trois chiffres.

IV – ANNEXES

IV

A – PRESENTATION CROISEE – SECTION D'INVESTISSEMENT – PRESENTATION DETAILLEE

A1.906

FONCTION 6 – Action économique (suite)

Article / compte nature (1)	Libellé	64 Rayonnement, attractivité du territoire	65 Insertion éco. et éco.sociale, solidaire	66 Maintien et dév. des services publics	67 Recherche et innovation	68 Autres actions	TOTAL DU CHAPITRE
	DEPENSES	0,00	0,00	0,00	0,00	0,00	0,00
	RECETTES	0,00	0,00	0,00	0,00	0,00	0,00

(1) Détailler les comptes à trois chiffres.

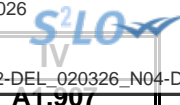

IV – ANNEXES

A – PRESENTATION CROISEE – SECTION D’INVESTISSEMENT – PRESENTATION DETAILLEE

FONCTION 7 – Environnement

Article / compte nature (1)	Libellé	70 Services communs	71 Actions transversales	72 Actions déchets et propreté urbaine					
				720 Services communs collecte et propreté	721 Collecte et traitement des déchets			722 Propreté urbaine	
					7211 Actions prévention et sensibilisation	7212 Collecte des déchets	7213 Tri, valorisation, traitement déchets	7221 Actions prévention et sensibilisation	7222 Action propreté urbaine et nettoiemnt
	DEPENSES	0,00	0,00	0,00	0,00	0,00	0,00	0,00	0,00
	RECETTES	0,00	0,00	0,00	0,00	0,00	0,00	0,00	0,00

(1) Détailler les comptes à trois chiffres.



IV – ANNEXES

A – PRESENTATION CROISEE – SECTION D'INVESTISSEMENT – PRESENTATION DETAILLEE

IV

A1.907

FONCTION 7 – Environnement (suite 1)

Article / compte nature (1)	Libellé	73 Actions en matière de gestion des eaux					74 Politique de l'air
		731 Politique de l'eau	732 Eau potable	733 Assainissement	734 Eaux pluviales	735 Lutte contre les inondations	
		DEPENSES	0,00	0,00	0,00	0,00	
RECETTES	0,00	0,00	0,00	0,00	0,00	0,00	

(1) Détailler les comptes à trois chiffres.



IV – ANNEXES

A – PRESENTATION CROISEE – SECTION D'INVESTISSEMENT – PRESENTATION DETAILLEE

IV

A1.907

FONCTION 7 – Environnement (suite 2)

Article / compte nature (1)	Libellé	75 Politique de l'énergie					76 Préserv. patrim. naturel,risques techno.	77 Environnement infrastructures transports	78 Autres actions	TOTAL DU CHAPITRE
		751 Réseaux de chaleur et de froid	752 Energie photovoltaïque	753 Energie éolienne	754 Energie hydraulique	758 Autres actions				
DEPENSES		0,00	0,00	0,00	0,00	0,00	0,00	0,00	0,00	
RECETTES		0,00	0,00	0,00	0,00	0,00	0,00	0,00	0,00	

(1) Détailler les comptes à trois chiffres.

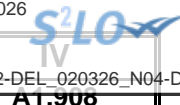

IV – ANNEXES

A – PRESENTATION CROISEE – SECTION D'INVESTISSEMENT – PRESENTATION DETAILLEE

FONCTION 8 – Transports

Article / compte nature (1)	Libellé	80 Services communs	81 Transports scolaires	82 Transports publics de voyageurs						
				820 Services communs	821 Transport sur route	822 Transport ferroviaire	823 Transport fluvial	824 Transport maritime	825 Transport aérien	828 Autres transports
	DEPENSES	0,00	0,00	0,00	0,00	0,00	0,00	0,00	0,00	0,00
215	Installat°, matériel, outillage techniq.	0,00	0,00	0,00	0,00	0,00	0,00	0,00	0,00	0,00
	RECETTES	0,00	0,00	0,00	0,00	0,00	0,00	0,00	0,00	0,00

(1) Détailler les comptes à trois chiffres.

IV – ANNEXES

A – PRESENTATION CROISEE – SECTION D'INVESTISSEMENT – PRESENTATION DETAILLEE

IV

A1.908

FONCTION 8 – Transports (suite 1)

Article / compte nature (1)	Libellé	83						
		Transports de marchandises						
		830	831	832	833	834	835	838
		Services communs	Fret routier	Fret ferroviaire	Fret fluvial	Fret maritime	Fret aérien	Autres transports
	DEPENSES	0,00	0,00	0,00	0,00	0,00	0,00	0,00
215	Installat*, matériel, outillage techniq.	0,00	0,00	0,00	0,00	0,00	0,00	0,00
	RECETTES	0,00	0,00	0,00	0,00	0,00	0,00	0,00

(1) Détailler les comptes à trois chiffres.



IV – ANNEXES

A – PRESENTATION CROISEE – SECTION D'INVESTISSEMENT – PRESENTATION DETAILLEE

IV

A1.908

FONCTION 8 – Transports (suite 2)

Article / compte nature (1)	Libellé	84 Voirie								
		841 Voirie nationale	842 Voirie régionale	843 Voirie départementale	844 Voirie métropolitaine	845 Voirie communale	846 Viabilité hivernale et aléas climatiques	847 Equipements de voirie	848 Parkings	849 Sécurité routière
	DEPENSES	0,00	0,00	0,00	0,00	40 000,00	0,00	180 522,00	0,00	0,00
215	Installat°, matériel, outillage techniq.	0,00	0,00	0,00	0,00	40 000,00	0,00	180 522,00	0,00	0,00
	RECETTES	0,00	0,00	0,00	0,00	0,00	0,00	0,00	0,00	0,00

(1) Détailler les comptes à trois chiffres.

IV – ANNEXES

A – PRESENTATION CROISEE – SECTION D'INVESTISSEMENT – PRESENTATION DETAILLEE

IV

A1.908

FONCTION 8 – Transports (suite 3)

Article / compte nature (1)	Libellé	85 Infrastructures					86 Liaisons multimodales	87 Circulations douces	89 Sécurité	TOTAL DU CHAPITRE
		851 Gares, autres infrastructures routières	852 Gares et autres infrastructures ferrov.	853 Haltes, autres infrastructures fluviales	854 Ports, autres infrastructures portuaires	855 Aéroports et autres infrastructures				
DEPENSES		0,00	0,00	0,00	0,00	0,00	0,00	0,00	220 522,00	
215	Installat°, matériel, outillage techniq.	0,00	0,00	0,00	0,00	0,00	0,00	0,00	220 522,00	
RECETTES		0,00	0,00	0,00	0,00	0,00	0,00	0,00	0,00	

(1) Détailler les comptes à trois chiffres.

IV – ANNEXES

A – PRESENTATION CROISEE – SECTION DE FONCTIONNEMENT – VUE D'ENSEMBLE

Chapitre nature	Libellé	01 Opérations non ventilables	0 Services généraux (hors 01 et Gestion des fonds européens)	0-5 Gestion des fonds européens	1 Sécurité	2 Enseign., formation prof., apprentissage	3 Cult., vie soc., jeun., sports, loisirs	4 Santé et action sociale (hors APA et RSA / Régularisation de RMI)	4-3 APA
DEPENSES		189 500,00	10 111 062,00	0,00	431 075,00	3 640 615,00	4 278 606,00	2 655 544,00	0,00
011	Charges à caractère général	0,00	2 314 292,00	0,00	24 965,00	1 734 033,00	480 292,00	499 652,00	0,00
012	Charges de personnel et frais assimilés	0,00	7 473 855,00	0,00	406 110,00	1 791 382,00	2 011 014,00	2 064 992,00	0,00
014	Atténuations de produits	0,00	0,00	0,00	0,00	0,00	0,00	25 000,00	0,00
65	Autres charges de gestion courante	3 500,00	322 915,00	0,00	0,00	115 200,00	1 787 300,00	65 900,00	0,00
6586	Frais fonctionnement des groupes d'élus	0,00	0,00	0,00	0,00	0,00	0,00	0,00	0,00
66	Charges financières	148 000,00	0,00	0,00	0,00	0,00	0,00	0,00	0,00
67	Charges spécifiques	10 000,00	0,00	0,00	0,00	0,00	0,00	0,00	0,00
68	Dotations aux provisions, dépréciations	28 000,00	0,00	0,00	0,00	0,00	0,00	0,00	0,00
RECETTES		22 418 080,00	419 963,00	0,00	5 000,00	716 230,00	247 100,00	1 126 706,00	0,00
013	Atténuations de charges	0,00	142 200,00	0,00	0,00	0,00	0,00	0,00	0,00
70	Prod. services, domaine, ventes diverses	0,00	141 000,00	0,00	0,00	392 000,00	88 000,00	252 900,00	0,00
73	Impôts et taxes	11 739 005,00	0,00	0,00	0,00	0,00	0,00	0,00	0,00
731	Fiscalité locale	5 394 431,00	0,00	0,00	0,00	0,00	0,00	0,00	0,00
74	Dotations et participations	4 695 844,00	61 596,00	0,00	0,00	323 030,00	159 100,00	720 806,00	0,00
75	Autres produits de gestion courante	0,00	75 167,00	0,00	5 000,00	1 200,00	0,00	153 000,00	0,00
76	Produits financiers	13 800,00	0,00	0,00	0,00	0,00	0,00	0,00	0,00
77	Produits spécifiques	10 000,00	0,00	0,00	0,00	0,00	0,00	0,00	0,00
78	Reprises amort., dépréciations, prov.	565 000,00	0,00	0,00	0,00	0,00	0,00	0,00	0,00

IV – ANNEXES

A – PRESENTATION CROISEE – SECTION DE FONCTIONNEMENT – VUE D'ENSEMBLE (suite)

IV

A2

Chapitre nature	Libellé	4-4 RSA / Régularisation de RMI	5 Aménagement des territoires et habitat	6 Action économique	7 Environnement	8 Transports	9 Fonction en réserve	TOTAL
DEPENSES		65 700,00	2 042 883,00	0,00	1 008 056,00	216 300,00		24 639 341,00
011	Charges à caractère général	65 400,00	1 085 825,00	0,00	700,00	208 300,00		6 413 459,00
012	Charges de personnel et frais assimilés	0,00	951 458,00	0,00	1 007 356,00	8 000,00		15 714 167,00
014	Atténuations de produits	0,00	0,00	0,00	0,00	0,00		25 000,00
65	Autres charges de gestion courante	300,00	5 600,00	0,00	0,00	0,00		2 300 715,00
6586	Frais fonctionnement des groupes d'élus	0,00	0,00	0,00	0,00	0,00		0,00
66	Charges financières	0,00	0,00	0,00	0,00	0,00		148 000,00
67	Charges spécifiques	0,00	0,00	0,00	0,00	0,00		10 000,00
68	Dotations aux provisions, dépréciations	0,00	0,00	0,00	0,00	0,00		28 000,00
RECETTES		0,00	316 888,00	7 000,00	0,00	20 000,00		25 276 967,00
013	Atténuations de charges	0,00	0,00	0,00	0,00	0,00		142 200,00
70	Prod. services, domaine, ventes diverses	0,00	0,00	0,00	0,00	20 000,00		893 900,00
73	Impôts et taxes	0,00	0,00	0,00	0,00	0,00		11 739 005,00
731	Fiscalité locale	0,00	0,00	7 000,00	0,00	0,00		5 401 431,00
74	Dotations et participations	0,00	15 500,00	0,00	0,00	0,00		5 975 876,00
75	Autres produits de gestion courante	0,00	301 388,00	0,00	0,00	0,00		535 755,00
76	Produits financiers	0,00	0,00	0,00	0,00	0,00		13 800,00
77	Produits spécifiques	0,00	0,00	0,00	0,00	0,00		10 000,00
78	Reprises amort., dépréciations, prov.	0,00	0,00	0,00	0,00	0,00		565 000,00

IV – ANNEXES

A – PRESENTATION CROISEE – SECTION DE FONCTIONNEMENT – PRESENTATION DETAILLEE

01 – OPERATIONS NON VENTILABLES

Article / compte nature (1)	Libellé	01 Opérations non ventilables
DEPENSES		189 500,00
658	Charges diverses de gestion courante	3 500,00
661	Charges d'intérêts	148 000,00
673	Titres annulés (sur exercices antérieurs	10 000,00
681	Dot. amort. et prov. Charges de fonct.	28 000,00
RECETTES		22 418 080,00
731	Fiscalité locale	5 394 431,00
732	Fiscalité reversée	11 739 005,00
741	D.G.F.	3 546 042,00
744	FCTVA	20 000,00
748	Autres attributions et participations	1 129 802,00
762	Produits autres immo. financières	13 800,00
773	Mandats annulés (exercices antérieurs)	10 000,00
781	Rep. amort. et prov. produits fonct. cou	565 000,00

(1) Détailler les comptes à trois chiffres.

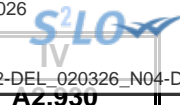

IV – ANNEXES

A – PRESENTATION CROISEE – SECTION DE FONCTIONNEMENT – PRESENTATION DETAILLEE

FONCTION 0 – Services généraux

Article / compte nature (1)	Libellé	02 Administration générale				
		020 Admin. générale de la collectivité	021 Personnel non ventilé	025 Cimetières et pompes funèbres	026 Administration générale de l'Etat	028 Autres moyens généraux
DEPENSES		9 581 072,00	0,00	0,00	236 360,00	20 260,00
604	Achats d'études, prestations de services	33 150,00	0,00	0,00	0,00	0,00
606	Achats non stockés de matières et fourni	1 133 340,00	0,00	0,00	954,00	0,00
611	Contrats de prestations de services	117 030,00	0,00	0,00	1 810,00	0,00
613	Locations	134 950,00	0,00	0,00	0,00	0,00
614	Charges locatives et de copropriété	5 400,00	0,00	0,00	0,00	0,00
615	Entretien et réparations	261 000,00	0,00	0,00	0,00	0,00
616	Primes d'assurances	334 000,00	0,00	0,00	0,00	0,00
618	Divers	45 813,00	0,00	0,00	0,00	0,00
621	Personnel extérieur au service	6 000,00	0,00	0,00	0,00	0,00
622	Rémunérations intermédiaires, honoraires	16 060,00	0,00	0,00	0,00	0,00
623	Pub., publications, relations publiques	72 150,00	0,00	0,00	540,00	0,00
624	Transports biens, transports collectifs	2 000,00	0,00	0,00	0,00	0,00
625	Déplacements et missions	1 275,00	0,00	0,00	100,00	0,00
626	Frais postaux et frais télécommunication	65 200,00	0,00	0,00	0,00	0,00
627	Services bancaires et assimilés	950,00	0,00	0,00	0,00	0,00
628	Divers	7 500,00	0,00	0,00	0,00	0,00
633	Impôts, taxes, versements (autre orga.)	132 076,00	0,00	0,00	3 991,00	0,00
635	Autres impôts, taxes (Admin Impôts)	69 600,00	0,00	0,00	0,00	0,00
641	Rémunérations du personnel	4 911 112,00	0,00	0,00	163 453,00	0,00
645	Charges sécurité sociale et prévoyance	2 128 836,00	0,00	0,00	63 012,00	0,00
647	Autres charges sociales	63 926,00	0,00	0,00	0,00	0,00
648	Autres charges de personnel	1 449,00	0,00	0,00	0,00	0,00
651	Charges interv. cpt propre - Aides pers.	0,00	0,00	0,00	2 500,00	0,00
653	Indemnités	0,00	0,00	0,00	0,00	0,00
654	Pertes sur créances irrécouvrables	15 000,00	0,00	0,00	0,00	0,00
657	Charges intervent° cpt prop. - Subvent°	8 700,00	0,00	0,00	0,00	20 260,00
658	Charges diverses de gestion courante	14 555,00	0,00	0,00	0,00	0,00
RECETTES		390 763,00	0,00	10 000,00	19 200,00	0,00



Article / compte nature (1)	Libellé	02 Administration générale				
		020 Admin. générale de la collectivité	021 Personnel non ventilé	025 Cimetières et pompes funèbres	026 Administration générale de l'Etat	028 Autres moyens généraux
641	Rémunérations du personnel	110 000,00	0,00	0,00	0,00	0,00
645	Charges sécurité sociale et prévoyance	32 200,00	0,00	0,00	0,00	0,00
703	Redevances utilisation du domaine	50 000,00	0,00	10 000,00	0,00	0,00
708	Autres produits	81 000,00	0,00	0,00	0,00	0,00
747	Participations	40 000,00	0,00	0,00	2 200,00	0,00
748	Autres attributions et participations	2 396,00	0,00	0,00	17 000,00	0,00
752	Revenus des immeubles	25 000,00	0,00	0,00	0,00	0,00
755	Dédits et pénalités perçus	2 500,00	0,00	0,00	0,00	0,00
758	Produits divers de gestion courante	47 667,00	0,00	0,00	0,00	0,00

(1) Détailler les comptes à trois chiffres.

IV – ANNEXES

A – PRESENTATION CROISEE – SECTION DE FONCTIONNEMENT – PRESENTATION DETAILLEE

IV

A2.930

FONCTION 0 – Services généraux (suite 1)

Article / compte nature (1)	Libellé	03 Conseils						035 Conseil de territoire	038 Autres instances	
		031 Assemblée délibérante	032 Conseil éco.,social région./Conseil dév.	033 Conseil cult., éduc., env.	034 Conseil éco.,soc.,environ.,culture,éduc.		035 Conseil de territoire			038 Autres instances
					0341 Section éco., sociale et environnem.	0342 Section culture, éducation et sports				
DEPENSES		243 370,00	0,00	0,00	0,00	0,00	0,00	0,00		
604	Achats d'études, prestations de services	0,00	0,00	0,00	0,00	0,00	0,00	0,00		
606	Achats non stockés de matières et fourni	70,00	0,00	0,00	0,00	0,00	0,00	0,00		
611	Contrats de prestations de services	0,00	0,00	0,00	0,00	0,00	0,00	0,00		
613	Locations	0,00	0,00	0,00	0,00	0,00	0,00	0,00		
614	Charges locatives et de copropriété	0,00	0,00	0,00	0,00	0,00	0,00	0,00		
615	Entretien et réparations	0,00	0,00	0,00	0,00	0,00	0,00	0,00		
616	Primes d'assurances	0,00	0,00	0,00	0,00	0,00	0,00	0,00		
618	Divers	3 900,00	0,00	0,00	0,00	0,00	0,00	0,00		
621	Personnel extérieur au service	0,00	0,00	0,00	0,00	0,00	0,00	0,00		
622	Rémunérations intermédiaires, honoraires	0,00	0,00	0,00	0,00	0,00	0,00	0,00		
623	Pub., publications, relations publiques	0,00	0,00	0,00	0,00	0,00	0,00	0,00		
624	Transports biens, transports collectifs	0,00	0,00	0,00	0,00	0,00	0,00	0,00		
625	Déplacements et missions	0,00	0,00	0,00	0,00	0,00	0,00	0,00		
626	Frais postaux et frais télécommunication	0,00	0,00	0,00	0,00	0,00	0,00	0,00		
627	Services bancaires et assimilés	0,00	0,00	0,00	0,00	0,00	0,00	0,00		
628	Divers	7 500,00	0,00	0,00	0,00	0,00	0,00	0,00		
633	Impôts, taxes, versements (autre orga.)	0,00	0,00	0,00	0,00	0,00	0,00	0,00		
635	Autres impôts, taxes (Admin Impôts)	0,00	0,00	0,00	0,00	0,00	0,00	0,00		
641	Rémunérations du personnel	0,00	0,00	0,00	0,00	0,00	0,00	0,00		
645	Charges sécurité sociale et prévoyance	0,00	0,00	0,00	0,00	0,00	0,00	0,00		
647	Autres charges sociales	0,00	0,00	0,00	0,00	0,00	0,00	0,00		
648	Autres charges de personnel	0,00	0,00	0,00	0,00	0,00	0,00	0,00		
651	Charges interv. cpt propre - Aides pers.	0,00	0,00	0,00	0,00	0,00	0,00	0,00		
653	Indemnités	231 900,00	0,00	0,00	0,00	0,00	0,00	0,00		
654	Pertes sur créances irrécouvrables	0,00	0,00	0,00	0,00	0,00	0,00	0,00		
657	Charges intervent° cpt prop. - Subvent°	0,00	0,00	0,00	0,00	0,00	0,00	0,00		

Envoyé en préfecture le 05/03/2026
 Reçu en préfecture le 05/03/2026
 Publié le 05/03/2026
 ID : 060-216004101-20260302-DEL_020326_N04-DE



Article / compte nature (1)	Libellé	03 Conseils						
		031 Assemblée délibérante	032 Conseil éco.,social région./Conseil dév.	033 Conseil cult., édu., env.	034 Conseil éco.,soc.,environ.,culture,éduc.		035 Conseil de territoire	038 Autres instances
					0341 Section éco., sociale et environnem.	0342 Section culture, éducation et sports		
658	Charges diverses de gestion courante	0,00	0,00	0,00	0,00	0,00	0,00	0,00
RECETTES		0,00	0,00	0,00	0,00	0,00	0,00	0,00
641	Rémunérations du personnel	0,00	0,00	0,00	0,00	0,00	0,00	0,00
645	Charges sécurité sociale et prévoyance	0,00	0,00	0,00	0,00	0,00	0,00	0,00
703	Redevances utilisation du domaine	0,00	0,00	0,00	0,00	0,00	0,00	0,00
708	Autres produits	0,00	0,00	0,00	0,00	0,00	0,00	0,00
747	Participations	0,00	0,00	0,00	0,00	0,00	0,00	0,00
748	Autres attributions et participations	0,00	0,00	0,00	0,00	0,00	0,00	0,00
752	Revenus des immeubles	0,00	0,00	0,00	0,00	0,00	0,00	0,00
755	Dédits et pénalités perçus	0,00	0,00	0,00	0,00	0,00	0,00	0,00
758	Produits divers de gestion courante	0,00	0,00	0,00	0,00	0,00	0,00	0,00

(1) Détailler les comptes à trois chiffres.

IV – ANNEXES

A – PRESENTATION CROISEE – SECTION DE FONCTIONNEMENT – PRESENTATION DETAILLEE

IV

A2.930

FONCTION 0 – Services généraux (suite 2)

Article / compte nature (1)	Libellé	04 Coop.décent.,act* interrég.,eur.,intern.						TOTAL DU CHAPITRE
		041 Action relevant de la subvention globale	042 Actions interrégionales	043 Actions européennes	044 Aide publique au développement	045 Actions internationales	048 Autres actions	
DEPENSES		30 000,00	0,00	0,00	0,00	0,00	0,00	10 111 062,00
604	Achats d'études, prestations de services	0,00	0,00	0,00	0,00	0,00	0,00	33 150,00
606	Achats non stockés de matières et fourni	0,00	0,00	0,00	0,00	0,00	0,00	1 134 364,00
611	Contrats de prestations de services	0,00	0,00	0,00	0,00	0,00	0,00	118 840,00
613	Locations	0,00	0,00	0,00	0,00	0,00	0,00	134 950,00
614	Charges locatives et de copropriété	0,00	0,00	0,00	0,00	0,00	0,00	5 400,00
615	Entretien et réparations	0,00	0,00	0,00	0,00	0,00	0,00	261 000,00
616	Primes d'assurances	0,00	0,00	0,00	0,00	0,00	0,00	334 000,00
618	Divers	0,00	0,00	0,00	0,00	0,00	0,00	49 713,00
621	Personnel extérieur au service	0,00	0,00	0,00	0,00	0,00	0,00	6 000,00
622	Rémunérations intermédiaires, honoraires	0,00	0,00	0,00	0,00	0,00	0,00	16 060,00
623	Pub., publications, relations publiques	0,00	0,00	0,00	0,00	0,00	0,00	72 690,00
624	Transports biens, transports collectifs	0,00	0,00	0,00	0,00	0,00	0,00	2 000,00
625	Déplacements et missions	0,00	0,00	0,00	0,00	0,00	0,00	1 375,00
626	Frais postaux et frais télécommunication	0,00	0,00	0,00	0,00	0,00	0,00	65 200,00
627	Services bancaires et assimilés	0,00	0,00	0,00	0,00	0,00	0,00	950,00
628	Divers	0,00	0,00	0,00	0,00	0,00	0,00	15 000,00
633	Impôts, taxes, versements (autre orga.)	0,00	0,00	0,00	0,00	0,00	0,00	136 067,00
635	Autres impôts, taxes (Admin Impôts)	0,00	0,00	0,00	0,00	0,00	0,00	69 600,00
641	Rémunérations du personnel	0,00	0,00	0,00	0,00	0,00	0,00	5 074 565,00
645	Charges sécurité sociale et prévoyance	0,00	0,00	0,00	0,00	0,00	0,00	2 191 848,00
647	Autres charges sociales	0,00	0,00	0,00	0,00	0,00	0,00	63 926,00
648	Autres charges de personnel	0,00	0,00	0,00	0,00	0,00	0,00	1 449,00
651	Charges interv. cpt propre - Aides pers.	0,00	0,00	0,00	0,00	0,00	0,00	2 500,00
653	Indemnités	0,00	0,00	0,00	0,00	0,00	0,00	231 900,00
654	Pertes sur créances irrécouvrables	0,00	0,00	0,00	0,00	0,00	0,00	15 000,00
657	Charges intervent* cpt prop. - Subvent*	30 000,00	0,00	0,00	0,00	0,00	0,00	58 960,00
658	Charges diverses de gestion courante	0,00	0,00	0,00	0,00	0,00	0,00	14 555,00

Envoyé en préfecture le 05/03/2026
 Reçu en préfecture le 05/03/2026
 Publié le 05/03/2026
 ID : 060-216004101-20260302-DEL_020326_N04-DE



Article / compte nature (1)	Libellé	04 Coop.décent.,act° interrég.,eur.,intern.						CHAPITRE
		041 Action relevant de la subvention globale	042 Actions interrégionales	043 Actions européennes	044 Aide publique au développement	045 Actions internationales	048 Autres actions	
RECETTES		0,00	0,00	0,00	0,00	0,00	0,00	419 963,00
641	Rémunérations du personnel	0,00	0,00	0,00	0,00	0,00	0,00	110 000,00
645	Charges sécurité sociale et prévoyance	0,00	0,00	0,00	0,00	0,00	0,00	32 200,00
703	Redevances utilisation du domaine	0,00	0,00	0,00	0,00	0,00	0,00	60 000,00
708	Autres produits	0,00	0,00	0,00	0,00	0,00	0,00	81 000,00
747	Participations	0,00	0,00	0,00	0,00	0,00	0,00	42 200,00
748	Autres attributions et participations	0,00	0,00	0,00	0,00	0,00	0,00	19 396,00
752	Revenus des immeubles	0,00	0,00	0,00	0,00	0,00	0,00	25 000,00
755	Dédits et pénalités perçus	0,00	0,00	0,00	0,00	0,00	0,00	2 500,00
758	Produits divers de gestion courante	0,00	0,00	0,00	0,00	0,00	0,00	47 667,00

(1) Détailler les comptes à trois chiffres.



IV – ANNEXES

A – PRESENTATION CROISEE – SECTION DE FONCTIONNEMENT – PRESENTATION DETAILLEE

FONCTION 0-5 – Gestion des fonds européens

Article / compte nature (1)	Libellé	051 FSE	052 FEDER	058 Autres		TOTAL DU CHAPITRE
				0580 FEADER	0581 FEAMP	
	DEPENSES	0,00	0,00	0,00	0,00	0,00
	RECETTES	0,00	0,00	0,00	0,00	0,00

(1) Détailler les comptes à trois chiffres.

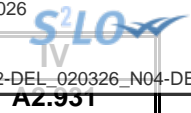

IV – ANNEXES

A – PRESENTATION CROISEE – SECTION DE FONCTIONNEMENT – PRESENTATION DETAILLEE

FONCTION 1 – Sécurité

Article / compte nature (1)	Libellé	10 Services communs	11 Police, sécurité, justice	12 Incendie et secours	13 Hygiène et salubrité publique	18 Autres interv. protect. personnes, biens	TOTAL DU CHAPITRE
DEPENSES		385 529,00	0,00	0,00	0,00	45 546,00	431 075,00
606	Achats non stockés de matières et fourni	650,00	0,00	0,00	0,00	0,00	650,00
611	Contrats de prestations de services	4 500,00	0,00	0,00	0,00	0,00	4 500,00
618	Divers	400,00	0,00	0,00	0,00	0,00	400,00
625	Déplacements et missions	0,00	0,00	0,00	0,00	15,00	15,00
628	Divers	19 400,00	0,00	0,00	0,00	0,00	19 400,00
633	Impôts, taxes, versements (autre orga.)	5 653,00	0,00	0,00	0,00	822,00	6 475,00
641	Rémunérations du personnel	269 365,00	0,00	0,00	0,00	32 091,00	301 456,00
645	Charges sécurité sociale et prévoyance	85 561,00	0,00	0,00	0,00	12 618,00	98 179,00
RECETTES		5 000,00	0,00	0,00	0,00	0,00	5 000,00
758	Produits divers de gestion courante	5 000,00	0,00	0,00	0,00	0,00	5 000,00

(1) Détailler les comptes à trois chiffres.

IV – ANNEXES

A – PRESENTATION CROISEE – SECTION DE FONCTIONNEMENT – PRESENTATION DETAILLEE

FONCTION 2 – Enseignement, formation professionnelle et apprentissage

Article / compte nature (1)	Libellé	20	21			22			23	24
		Services communs	Enseignement du premier degré			Enseignement du second degré			Enseignement supérieur	Cités scolaires
		201	211	212	213	221	222	223		
		Services communs	Ecoles maternelles	Ecoles primaires	Classes regroupées	Collèges	Lycées publics	Lycées privés		
DEPENSES		0,00	51 800,00	131 037,00	763 524,00	500,00	1 500,00	0,00	49 000,00	0,00
604	Achats d'études, prestations de services	0,00	0,00	0,00	45 500,00	0,00	0,00	0,00	0,00	0,00
606	Achats non stockés de matières et fourni	0,00	32 000,00	75 000,00	464 900,00	0,00	0,00	0,00	0,00	0,00
611	Contrats de prestations de services	0,00	0,00	0,00	600,00	0,00	0,00	0,00	0,00	0,00
613	Locations	0,00	0,00	0,00	12 400,00	0,00	0,00	0,00	0,00	0,00
615	Entretien et réparations	0,00	13 000,00	5 500,00	82 600,00	0,00	0,00	0,00	0,00	0,00
618	Divers	0,00	0,00	0,00	26 300,00	0,00	0,00	0,00	0,00	0,00
621	Personnel extérieur au service	0,00	0,00	0,00	0,00	0,00	0,00	0,00	0,00	0,00
623	Pub., publications, relations publiques	0,00	6 800,00	0,00	0,00	0,00	0,00	0,00	0,00	0,00
624	Transports biens, transports collectifs	0,00	0,00	0,00	2 000,00	0,00	0,00	0,00	0,00	0,00
625	Déplacements et missions	0,00	0,00	0,00	300,00	0,00	0,00	0,00	0,00	0,00
626	Frais postaux et frais télécommunication	0,00	0,00	0,00	6 800,00	0,00	0,00	0,00	0,00	0,00
627	Services bancaires et assimilés	0,00	0,00	0,00	0,00	0,00	0,00	0,00	0,00	0,00
628	Divers	0,00	0,00	0,00	43 300,00	0,00	0,00	0,00	0,00	0,00
633	Impôts, taxes, versements (autre orga.)	0,00	0,00	926,00	606,00	0,00	0,00	0,00	0,00	0,00
641	Rémunérations du personnel	0,00	0,00	36 141,00	18 164,00	0,00	0,00	0,00	0,00	0,00
645	Charges sécurité sociale et prévoyance	0,00	0,00	13 470,00	6 854,00	0,00	0,00	0,00	0,00	0,00
648	Autres charges de personnel	0,00	0,00	0,00	0,00	0,00	0,00	0,00	0,00	0,00
651	Charges interv. cpt propre - Aides pers.	0,00	0,00	0,00	0,00	0,00	0,00	0,00	49 000,00	0,00
657	Charges intervent ^o cpt prop. - Subvent ^o	0,00	0,00	0,00	53 200,00	500,00	1 500,00	0,00	0,00	0,00
658	Charges diverses de gestion courante	0,00	0,00	0,00	0,00	0,00	0,00	0,00	0,00	0,00
RECETTES		0,00	20 000,00	30 000,00	241 230,00	0,00	0,00	0,00	0,00	0,00
706	Prestations de services	0,00	20 000,00	30 000,00	0,00	0,00	0,00	0,00	0,00	0,00
747	Participations	0,00	0,00	0,00	240 030,00	0,00	0,00	0,00	0,00	0,00
758	Produits divers de gestion courante	0,00	0,00	0,00	1 200,00	0,00	0,00	0,00	0,00	0,00

(1) Détailler les comptes à trois chiffres.

Envoyé en préfecture le 05/03/2026
Reçu en préfecture le 05/03/2026
Publié le 05/03/2026
ID : 060-216004101-20260302-DEL_020326_N04-DE



IV – ANNEXES

A – PRESENTATION CROISEE – SECTION DE FONCTIONNEMENT – PRESENTATION DETAILLEE

IV

A2.932

FONCTION 2 – Enseignement, formation professionnelle et apprentissage (suite 1)

Article / compte nature (1)	Libellé	25 Formation professionnelle												258 Autres
		251 Insertion sociale et professionnelle	252 Formation professionnalisante personnes	253 Formation certifiante des personnes	254 Formation des actifs occupés	255 Rémunération des stagiaires	256 CNFPT - Formation des actifs occupés					257 CNFPT et CDG - missions spécifiques		
							2561 Missions statutaires et réglementaires	2562 Développement des compétences	2563 Évolution et transition professionnelle	2564 Organisation des activités pédagogiques	2565 Autres	2571 Concours	2572 Missions administratives	
DEPENSES		0,00	0,00	0,00	0,00	0,00	0,00	0,00	0,00	0,00	0,00	0,00	0,00	0,00
604	Achats d'études, prestations de services	0,00	0,00	0,00	0,00	0,00	0,00	0,00	0,00	0,00	0,00	0,00	0,00	0,00
606	Achats non stockés de matières et fourni	0,00	0,00	0,00	0,00	0,00	0,00	0,00	0,00	0,00	0,00	0,00	0,00	0,00
611	Contrats de prestations de services	0,00	0,00	0,00	0,00	0,00	0,00	0,00	0,00	0,00	0,00	0,00	0,00	0,00
613	Locations	0,00	0,00	0,00	0,00	0,00	0,00	0,00	0,00	0,00	0,00	0,00	0,00	0,00
615	Entretien et réparations	0,00	0,00	0,00	0,00	0,00	0,00	0,00	0,00	0,00	0,00	0,00	0,00	0,00
618	Divers	0,00	0,00	0,00	0,00	0,00	0,00	0,00	0,00	0,00	0,00	0,00	0,00	0,00
621	Personnel extérieur au service	0,00	0,00	0,00	0,00	0,00	0,00	0,00	0,00	0,00	0,00	0,00	0,00	0,00
623	Pub., publications, relations publiques	0,00	0,00	0,00	0,00	0,00	0,00	0,00	0,00	0,00	0,00	0,00	0,00	0,00
624	Transports biens, transports collectifs	0,00	0,00	0,00	0,00	0,00	0,00	0,00	0,00	0,00	0,00	0,00	0,00	0,00
625	Déplacements et missions	0,00	0,00	0,00	0,00	0,00	0,00	0,00	0,00	0,00	0,00	0,00	0,00	0,00
626	Frais postaux et frais télécommunication	0,00	0,00	0,00	0,00	0,00	0,00	0,00	0,00	0,00	0,00	0,00	0,00	0,00
627	Services bancaires et assimilés	0,00	0,00	0,00	0,00	0,00	0,00	0,00	0,00	0,00	0,00	0,00	0,00	0,00
628	Divers	0,00	0,00	0,00	0,00	0,00	0,00	0,00	0,00	0,00	0,00	0,00	0,00	0,00
633	Impôts, taxes, versements (autre orga.)	0,00	0,00	0,00	0,00	0,00	0,00	0,00	0,00	0,00	0,00	0,00	0,00	0,00
641	Rémunérations du personnel	0,00	0,00	0,00	0,00	0,00	0,00	0,00	0,00	0,00	0,00	0,00	0,00	0,00
645	Charges sécurité sociale et prévoyance	0,00	0,00	0,00	0,00	0,00	0,00	0,00	0,00	0,00	0,00	0,00	0,00	0,00



Article / compte nature (1)	Libellé	25 Formation professionnelle												258 Autres
		251 Insertion sociale et professionnelle	252 Formation professionnalisante personnes	253 Formation certifiante des personnes	254 Formation des actifs occupés	255 Rémunération des stagiaires	256 CNFPT - Formation des actifs occupés					257 CNFPT et CDG - missions spécifiques		
							2561 Missions statutaires et réglementaires	2562 Développement des compétences	2563 Évolution et transition professionnelle	2564 Organisation des activités pédagogiques	2565 Autres	2571 Concours	2572 Missions administratives	
648	Autres charges de personnel	0,00	0,00	0,00	0,00	0,00	0,00	0,00	0,00	0,00	0,00	0,00	0,00	0,00
651	Charges interv. cpt propre - Aides pers.	0,00	0,00	0,00	0,00	0,00	0,00	0,00	0,00	0,00	0,00	0,00	0,00	0,00
657	Charges intervent° cpt prop. - Subvent°	0,00	0,00	0,00	0,00	0,00	0,00	0,00	0,00	0,00	0,00	0,00	0,00	0,00
658	Charges diverses de gestion courante	0,00	0,00	0,00	0,00	0,00	0,00	0,00	0,00	0,00	0,00	0,00	0,00	0,00
RECETTES		0,00	0,00	0,00	0,00	0,00	0,00	0,00	0,00	0,00	0,00	0,00	0,00	0,00
706	Prestations de services	0,00	0,00	0,00	0,00	0,00	0,00	0,00	0,00	0,00	0,00	0,00	0,00	0,00
747	Participations	0,00	0,00	0,00	0,00	0,00	0,00	0,00	0,00	0,00	0,00	0,00	0,00	0,00
758	Produits divers de gestion courante	0,00	0,00	0,00	0,00	0,00	0,00	0,00	0,00	0,00	0,00	0,00	0,00	0,00

(1) Détailler les comptes à trois chiffres.

IV – ANNEXES

A – PRESENTATION CROISEE – SECTION DE FONCTIONNEMENT – PRESENTATION DETAILLEE

IV

A2.932

FONCTION 2 – Enseignement, formation professionnelle et apprentissage (suite 2)

Article / compte nature (1)	Libellé	26 Apprentissage	27 Formation sanitaire et sociale	28 Autres services périscolaires et annexes					29 Sécurité	TOTAL DU CHAPITRE
				281 Hébergement et restauration scolaires	282 Sport scolaire	283 Médecine scolaire	284 Classes de découverte	288 Autre service annexe de l'enseignement		
DEPENSES		0,00	0,00	2 403 806,00	0,00	0,00	192 248,00	47 200,00	0,00	3 640 615,00
604	Achats d'études, prestations de services	0,00	0,00	0,00	0,00	0,00	0,00	39 000,00	0,00	84 500,00
606	Achats non stockés de matières et fourni	0,00	0,00	639 000,00	0,00	0,00	1 500,00	0,00	0,00	1 212 400,00
611	Contrats de prestations de services	0,00	0,00	12 100,00	0,00	0,00	0,00	0,00	0,00	12 700,00
613	Locations	0,00	0,00	0,00	0,00	0,00	0,00	0,00	0,00	12 400,00
615	Entretien et réparations	0,00	0,00	38 000,00	0,00	0,00	0,00	0,00	0,00	139 100,00
618	Divers	0,00	0,00	0,00	0,00	0,00	0,00	0,00	0,00	26 300,00
621	Personnel extérieur au service	0,00	0,00	3 478,00	0,00	0,00	685,00	0,00	0,00	4 163,00
623	Pub., publications, relations publiques	0,00	0,00	0,00	0,00	0,00	0,00	0,00	0,00	6 800,00
624	Transports biens, transports collectifs	0,00	0,00	0,00	0,00	0,00	41 400,00	2 200,00	0,00	45 600,00
625	Déplacements et missions	0,00	0,00	170,00	0,00	0,00	142 700,00	0,00	0,00	143 170,00
626	Frais postaux et frais télécommunication	0,00	0,00	0,00	0,00	0,00	0,00	0,00	0,00	6 800,00
627	Services bancaires et assimilés	0,00	0,00	0,00	0,00	0,00	10,00	0,00	0,00	10,00
628	Divers	0,00	0,00	0,00	0,00	0,00	953,00	0,00	0,00	44 253,00
633	Impôts, taxes, versements (autre orga.)	0,00	0,00	33 243,00	0,00	0,00	0,00	0,00	0,00	34 775,00
641	Rémunérations du personnel	0,00	0,00	1 155 938,00	0,00	0,00	0,00	0,00	0,00	1 210 243,00
645	Charges sécurité sociale et prévoyance	0,00	0,00	521 870,00	0,00	0,00	0,00	0,00	0,00	542 194,00
648	Autres charges de personnel	0,00	0,00	7,00	0,00	0,00	0,00	0,00	0,00	7,00
651	Charges interv. cpt propre - Aides pers.	0,00	0,00	0,00	0,00	0,00	0,00	0,00	0,00	49 000,00
657	Charges intervent° cpt prop. - Subvent°	0,00	0,00	0,00	0,00	0,00	0,00	0,00	0,00	55 200,00
658	Charges diverses de gestion courante	0,00	0,00	0,00	0,00	0,00	5 000,00	6 000,00	0,00	11 000,00
RECETTES		0,00	0,00	403 000,00	0,00	0,00	22 000,00	0,00	0,00	716 230,00
706	Prestations de services	0,00	0,00	320 000,00	0,00	0,00	22 000,00	0,00	0,00	392 000,00
747	Participations	0,00	0,00	83 000,00	0,00	0,00	0,00	0,00	0,00	323 030,00

Envoyé en préfecture le 05/03/2026
 Reçu en préfecture le 05/03/2026
 Publié le 05/03/2026
 ID : 060-216004101-20260302-DEL_020326_N04-DE



Article / compte nature (1)	Libellé	26 Apprentissage	27 Formation sanitaire et sociale	28 Autres services périscolaires et annexes				288 Autre service annexe de l'enseignement	TOTAL DU CHAPITRE
				281 Hébergement et restauration scolaires	282 Sport scolaire	283 Médecine scolaire	284 Classes de découverte		
758	Produits divers de gestion courante	0,00	0,00	0,00	0,00	0,00	0,00	0,00	1 200,00

(1) Détailler les comptes à trois chiffres.

IV – ANNEXES

A – PRESENTATION CROISEE – SECTION DE FONCTIONNEMENT – PRESENTATION DETAILLEE

FONCTION 3 – Culture, vie sociale, jeunesse, sports et loisirs

Article / compte nature (1)	Libellé	30 Services communs	31 Culture							
			311 Activités artist.,actions et manif.cult.	312 Patrimoine	313 Bibliothèques, médiathèques	314 Musées	315 Services d'archives	316 Théâtres et spectacles vivants	317 Cinémas et autres salles de spectacles	318 Archéologie préventive
DEPENSES		39 902,00	338 000,00	0,00	428 944,00	0,00	49 257,00	8 000,00	554 598,00	0,00
604	Achats d'études, prestations de services	0,00	0,00	0,00	10 500,00	0,00	0,00	8 000,00	167 500,00	0,00
606	Achats non stockés de matières et fourni	0,00	0,00	0,00	26 830,00	0,00	1 700,00	0,00	4 300,00	0,00
611	Contrats de prestations de services	0,00	0,00	0,00	0,00	0,00	4 500,00	0,00	0,00	0,00
613	Locations	0,00	0,00	0,00	1 200,00	0,00	0,00	0,00	5 000,00	0,00
615	Entretien et réparations	0,00	0,00	0,00	0,00	0,00	1 000,00	0,00	0,00	0,00
618	Divers	0,00	0,00	0,00	1 300,00	0,00	0,00	0,00	0,00	0,00
621	Personnel extérieur au service	0,00	0,00	0,00	9 000,00	0,00	0,00	0,00	2 000,00	0,00
623	Pub., publications, relations publiques	0,00	0,00	0,00	14 000,00	0,00	0,00	0,00	0,00	0,00
624	Transports biens, transports collectifs	0,00	0,00	0,00	0,00	0,00	0,00	0,00	1 000,00	0,00
625	Déplacements et missions	58,00	0,00	0,00	44,00	0,00	0,00	0,00	100,00	0,00
628	Divers	0,00	0,00	0,00	8 300,00	0,00	0,00	0,00	1 000,00	0,00
633	Impôts, taxes, versements (autre orga.)	767,00	0,00	0,00	6 864,00	0,00	977,00	0,00	5 956,00	0,00
641	Rémunérations du personnel	27 314,00	0,00	0,00	249 693,00	0,00	29 738,00	0,00	225 721,00	0,00
645	Charges sécurité sociale et prévoyance	11 763,00	0,00	0,00	101 213,00	0,00	11 342,00	0,00	82 981,00	0,00
648	Autres charges de personnel	0,00	0,00	0,00	0,00	0,00	0,00	0,00	0,00	0,00
651	Charges interv. cpt propre - Aides pers.	0,00	0,00	0,00	0,00	0,00	0,00	0,00	0,00	0,00
655	Contributions obligatoires	0,00	0,00	0,00	0,00	0,00	0,00	0,00	0,00	0,00
657	Charges intervent° cpt prop. - Subvent°	0,00	338 000,00	0,00	0,00	0,00	0,00	0,00	39 040,00	0,00
658	Charges diverses de gestion courante	0,00	0,00	0,00	0,00	0,00	0,00	0,00	20 000,00	0,00

Envoyé en préfecture le 05/03/2026
 Reçu en préfecture le 05/03/2026
 Publié le 05/03/2026
 ID : 060-216004101-20260302-DEL_020326_N04-DE



Article / compte nature (1)	Libellé	30 Services communs	31 Culture								
			311 Activités artist.,actions et manif.cult.	312 Patrimoine	313 Bibliothèques, médiathèques	314 Musées	315 Services d'archives	316 Théâtres et spectacles vivants	317 Cinémas et autres salles de spectacles	318 Archéologie préventive	
RECETTES		0,00	0,00	0,00	0,00	0,00	0,00	0,00	1 000,00	51 000,00	0,00
706	Prestations de services	0,00	0,00	0,00	0,00	0,00	0,00	0,00	1 000,00	2 000,00	0,00
747	Participations	0,00	0,00	0,00	0,00	0,00	0,00	0,00	0,00	49 000,00	0,00

(1) Détailler les comptes à trois chiffres.

IV – ANNEXES

A – PRESENTATION CROISEE – SECTION IV DE FONCTIONNEMENT – PRESENTATION DETAILLEE

IV

A2.933

FONCTION 3 – Culture, vie sociale, jeunesse, sports et loisirs (suite 1)

Article / compte nature (1)	Libellé	32 Sports (autres que scolaires)								
		321 Salles de sport, gymnases	322 Stades	323 Piscines	324 Centres de formation sportifs	325 Autres équipements sportifs ou loisirs	326 Manifestations sportives	327 Soutien aux sportifs		
								3271 Soutien aux sportifs de haut niveau	3272 Soutien aux clubs amateurs	3273 Autres soutiens aux sportifs
DEPENSES		10 500,00	51 060,00	501 500,00	0,00	341 950,00	162 050,00	0,00	0,00	0,00
604	Achats d'études, prestations de services	0,00	21 060,00	0,00	0,00	0,00	10 000,00	0,00	0,00	0,00
606	Achats non stockés de matières et fourni	3 900,00	19 400,00	0,00	0,00	0,00	0,00	0,00	0,00	0,00
611	Contrats de prestations de services	0,00	0,00	0,00	0,00	0,00	0,00	0,00	0,00	0,00
613	Locations	0,00	0,00	0,00	0,00	0,00	0,00	0,00	0,00	0,00
615	Entretien et réparations	0,00	10 600,00	0,00	0,00	0,00	0,00	0,00	0,00	0,00
618	Divers	1 600,00	0,00	0,00	0,00	0,00	0,00	0,00	0,00	0,00
621	Personnel extérieur au service	0,00	0,00	0,00	0,00	0,00	0,00	0,00	0,00	0,00
623	Pub., publications, relations publiques	1 000,00	0,00	0,00	0,00	0,00	0,00	0,00	0,00	0,00
624	Transports biens, transports collectifs	4 000,00	0,00	0,00	0,00	0,00	3 500,00	0,00	0,00	0,00
625	Déplacements et missions	0,00	0,00	0,00	0,00	0,00	0,00	0,00	0,00	0,00
628	Divers	0,00	0,00	0,00	0,00	0,00	500,00	0,00	0,00	0,00
633	Impôts, taxes, versements (autre orga.)	0,00	0,00	0,00	0,00	0,00	0,00	0,00	0,00	0,00
641	Rémunérations du personnel	0,00	0,00	0,00	0,00	0,00	0,00	0,00	0,00	0,00
645	Charges sécurité sociale et prévoyance	0,00	0,00	0,00	0,00	0,00	0,00	0,00	0,00	0,00
648	Autres charges de personnel	0,00	0,00	0,00	0,00	0,00	0,00	0,00	0,00	0,00
651	Charges interv. cpt propre - Aides pers.	0,00	0,00	0,00	0,00	0,00	0,00	0,00	0,00	0,00
655	Contributions obligatoires	0,00	0,00	501 500,00	0,00	341 950,00	0,00	0,00	0,00	0,00
657	Charges intervent° cpt prop. - Subvent°	0,00	0,00	0,00	0,00	0,00	148 050,00	0,00	0,00	0,00
658	Charges diverses de gestion courante	0,00	0,00	0,00	0,00	0,00	0,00	0,00	0,00	0,00

Envoyé en préfecture le 05/03/2026
 Reçu en préfecture le 05/03/2026
 Publié le 05/03/2026
 ID : 060-216004101-20260302-DEL_020326_N04-DE



Article / compte nature (1)	Libellé	32 Sports (autres que scolaires)								
		321 Salles de sport, gymnases	322 Stades	323 Piscines	324 Centres de formation sportifs	325 Autres équipements sportifs ou loisirs	326 Manifestations sportives	327 Soutien aux sportifs		
								3271 Soutien aux sportifs de haut niveau	3272 Soutien aux clubs amateurs	3273 Autres soutiens aux sportifs
RECETTES		0,00	0,00	0,00	0,00	0,00	0,00	0,00	0,00	0,00
706	Prestations de services	0,00	0,00	0,00	0,00	0,00	0,00	0,00	0,00	0,00
747	Participations	0,00	0,00	0,00	0,00	0,00	0,00	0,00	0,00	0,00

(1) Détailler les comptes à trois chiffres.

IV – ANNEXES

A – PRESENTATION CROISEE – SECTION DE FONCTIONNEMENT – PRESENTATION DETAILLEE

IV

A2.933

FONCTION 3 – Culture, vie sociale, jeunesse, sports et loisirs (suite 2)

Article / compte nature (1)	Libellé	33 Jeunesse (action socio-éduc.) et loisirs			34 Vie sociale et citoyenne		39 Sécurité	TOTAL DU CHAPITRE
		331 Centres de loisirs	332 Colonies de vacances	338 Autres activités pour les jeunes	341 Egalité entre les femmes et les hommes	348 Autres		
DEPENSES		1 333 885,00	0,00	458 960,00	0,00	0,00	0,00	4 278 606,00
604	Achats d'études, prestations de services	26 500,00	0,00	5 000,00	0,00	0,00	0,00	248 560,00
606	Achats non stockés de matières et fourni	21 400,00	0,00	4 700,00	0,00	0,00	0,00	82 230,00
611	Contrats de prestations de services	0,00	0,00	35 000,00	0,00	0,00	0,00	39 500,00
613	Locations	0,00	0,00	0,00	0,00	0,00	0,00	6 200,00
615	Entretien et réparations	0,00	0,00	0,00	0,00	0,00	0,00	11 600,00
618	Divers	22 500,00	0,00	11 000,00	0,00	0,00	0,00	36 400,00
621	Personnel extérieur au service	0,00	0,00	0,00	0,00	0,00	0,00	11 000,00
623	Pub., publications, relations publiques	0,00	0,00	2 000,00	0,00	0,00	0,00	17 000,00
624	Transports biens, transports collectifs	17 300,00	0,00	2 500,00	0,00	0,00	0,00	28 300,00
625	Déplacements et missions	300,00	0,00	0,00	0,00	0,00	0,00	502,00
628	Divers	200,00	0,00	0,00	0,00	0,00	0,00	10 000,00
633	Impôts, taxes, versements (autre orga.)	23 441,00	0,00	0,00	0,00	0,00	0,00	38 005,00
641	Rémunérations du personnel	896 457,00	0,00	0,00	0,00	0,00	0,00	1 428 923,00
645	Charges sécurité sociale et prévoyance	325 672,00	0,00	0,00	0,00	0,00	0,00	532 971,00
648	Autres charges de personnel	115,00	0,00	0,00	0,00	0,00	0,00	115,00
651	Charges interv. cpt propre - Aides pers.	0,00	0,00	2 500,00	0,00	0,00	0,00	2 500,00
655	Contributions obligatoires	0,00	0,00	0,00	0,00	0,00	0,00	843 450,00
657	Charges intervent° cpt prop. - Subvent°	0,00	0,00	396 260,00	0,00	0,00	0,00	921 350,00
658	Charges diverses de gestion courante	0,00	0,00	0,00	0,00	0,00	0,00	20 000,00
RECETTES		195 100,00	0,00	0,00	0,00	0,00	0,00	247 100,00
706	Prestations de services	85 000,00	0,00	0,00	0,00	0,00	0,00	88 000,00
747	Participations	110 100,00	0,00	0,00	0,00	0,00	0,00	159 100,00

(1) Détailler les comptes à trois chiffres.

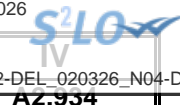

IV – ANNEXES

A – PRESENTATION CROISEE – SECTION DE FONCTIONNEMENT – PRESENTATION DETAILLEE

FONCTION 4 – Santé et action sociale (hors APA et RSA/Régularisation de RMI)

Article / compte nature (1)	Libellé	41 Santé					
		410 Services communs	411 PMI et planification familiale	412 Prévention et éducation pour la santé	413 Sécurité alimentaire	414 Dispensaires et autres éts sanitaires	418 Autres actions
DEPENSES		0,00	0,00	0,00	0,00	0,00	5 300,00
604	Achats d'études, prestations de services	0,00	0,00	0,00	0,00	0,00	0,00
606	Achats non stockés de matières et fourni	0,00	0,00	0,00	0,00	0,00	0,00
611	Contrats de prestations de services	0,00	0,00	0,00	0,00	0,00	0,00
615	Entretien et réparations	0,00	0,00	0,00	0,00	0,00	0,00
618	Divers	0,00	0,00	0,00	0,00	0,00	0,00
622	Rémunérations intermédiaires, honoraires	0,00	0,00	0,00	0,00	0,00	0,00
624	Transports biens, transports collectifs	0,00	0,00	0,00	0,00	0,00	0,00
625	Déplacements et missions	0,00	0,00	0,00	0,00	0,00	0,00
626	Frais postaux et frais télécommunication	0,00	0,00	0,00	0,00	0,00	0,00
627	Services bancaires et assimilés	0,00	0,00	0,00	0,00	0,00	0,00
628	Divers	0,00	0,00	0,00	0,00	0,00	0,00
633	Impôts, taxes, versements (autre orga.)	0,00	0,00	0,00	0,00	0,00	0,00
641	Rémunérations du personnel	0,00	0,00	0,00	0,00	0,00	0,00
645	Charges sécurité sociale et prévoyance	0,00	0,00	0,00	0,00	0,00	0,00
648	Autres charges de personnel	0,00	0,00	0,00	0,00	0,00	0,00
657	Charges intervent* cpt prop. - Subvent*	0,00	0,00	0,00	0,00	0,00	5 300,00
749	Reversement et restitution sur dotations	0,00	0,00	0,00	0,00	0,00	0,00
RECETTES		0,00	0,00	0,00	0,00	0,00	0,00
706	Prestations de services	0,00	0,00	0,00	0,00	0,00	0,00
747	Participations	0,00	0,00	0,00	0,00	0,00	0,00
752	Revenus des immeubles	0,00	0,00	0,00	0,00	0,00	0,00
758	Produits divers de gestion courante	0,00	0,00	0,00	0,00	0,00	0,00

(1) Détailler les comptes à trois chiffres.

IV – ANNEXES

A – PRESENTATION CROISEE – SECTION DE FONCTIONNEMENT – PRESENTATION DETAILLEE

IV

A2.934

FONCTION 4 – Santé et action sociale (hors APA et RSA/Régularisation de RMI) (suite 1)

Article / compte nature (1)	Libellé	42 Action sociale							
		420 Services communs	421 Famille et enfance				422 Petite enfance		
			4211 Actions en faveur de la maternité	4212 Aides à la famille	4213 Aides sociales à l'enfance	4214 Adolescence	4221 Crèches et garderies	4222 Multi accueil	4228 Autres actions pour la petite enfance
DEPENSES		355 102,00	0,00	233 660,00	0,00	0,00	1 059 219,00	387 636,00	73 128,00
604	Achats d'études, prestations de services	0,00	0,00	16 000,00	0,00	0,00	0,00	0,00	0,00
606	Achats non stockés de matières et fourni	0,00	0,00	8 450,00	0,00	0,00	69 544,00	4 800,00	2 550,00
611	Contrats de prestations de services	0,00	0,00	0,00	0,00	0,00	1 568,00	700,00	620,00
615	Entretien et réparations	0,00	0,00	0,00	0,00	0,00	6 107,00	6 900,00	0,00
618	Divers	0,00	0,00	2 000,00	0,00	0,00	230,00	200,00	50,00
622	Rémunérations intermédiaires, honoraires	0,00	0,00	12 500,00	0,00	0,00	6 360,00	0,00	0,00
624	Transports biens, transports collectifs	0,00	0,00	6 000,00	0,00	0,00	0,00	0,00	0,00
625	Déplacements et missions	250,00	0,00	300,00	0,00	0,00	300,00	300,00	300,00
626	Frais postaux et frais télécommunication	0,00	0,00	0,00	0,00	0,00	560,00	0,00	60,00
627	Services bancaires et assimilés	0,00	0,00	0,00	0,00	0,00	15,00	0,00	0,00
628	Divers	0,00	0,00	1 600,00	0,00	0,00	0,00	0,00	0,00
633	Impôts, taxes, versements (autre orga.)	5 640,00	0,00	3 670,00	0,00	0,00	17 561,00	7 019,00	779,00
641	Rémunérations du personnel	208 922,00	0,00	130 380,00	0,00	0,00	692 205,00	264 773,00	31 810,00
645	Charges sécurité sociale et prévoyance	82 790,00	0,00	52 760,00	0,00	0,00	264 769,00	102 944,00	11 959,00
648	Autres charges de personnel	0,00	0,00	0,00	0,00	0,00	0,00	0,00	0,00
657	Charges intervent° cpt prop. - Subvent°	57 500,00	0,00	0,00	0,00	0,00	0,00	0,00	0,00
749	Reversement et restitution sur dotations	0,00	0,00	0,00	0,00	0,00	0,00	0,00	25 000,00
RECETTES		0,00	0,00	123 500,00	0,00	0,00	410 330,00	180 000,00	65 000,00
706	Prestations de services	0,00	0,00	2 500,00	0,00	0,00	70 000,00	30 000,00	0,00
747	Participations	0,00	0,00	121 000,00	0,00	0,00	340 330,00	150 000,00	65 000,00
752	Revenus des immeubles	0,00	0,00	0,00	0,00	0,00	0,00	0,00	0,00
758	Produits divers de gestion courante	0,00	0,00	0,00	0,00	0,00	0,00	0,00	0,00

(1) Détailler les comptes à trois chiffres.

IV – ANNEXES

A – PRESENTATION CROISEE – SECTION DE FONCTIONNEMENT – PRESENTATION DETAILLEE

IV

A2.934

FONCTION 4 – Santé et action sociale (hors APA et RSA/Régularisation de RMI) (suite 2)

Article / compte nature (1)	Libellé	42 Action sociale					TOTAL DU CHAPITRE	
		423 Personnes âgées			424 Personnes en difficulté	425 Personnes handicapées		428 Autres interventions sociales
		4231 Forfait autonomie	4232 Autres actions de prévention	4238 Autres actions pour les personnes âgées				
DEPENSES		0,00	0,00	540 499,00	0,00	1 000,00	0,00	2 655 544,00
604	Achats d'études, prestations de services	0,00	0,00	17 500,00	0,00	0,00	0,00	33 500,00
606	Achats non stockés de matières et fourni	0,00	0,00	259 100,00	0,00	0,00	0,00	344 444,00
611	Contrats de prestations de services	0,00	0,00	34 250,00	0,00	0,00	0,00	37 138,00
615	Entretien et réparations	0,00	0,00	10 500,00	0,00	0,00	0,00	23 507,00
618	Divers	0,00	0,00	0,00	0,00	0,00	0,00	2 480,00
622	Rémunérations intermédiaires, honoraires	0,00	0,00	15 020,00	0,00	0,00	0,00	33 880,00
624	Transports biens, transports collectifs	0,00	0,00	15 000,00	0,00	0,00	0,00	21 000,00
625	Déplacements et missions	0,00	0,00	18,00	0,00	0,00	0,00	1 468,00
626	Frais postaux et frais télécommunication	0,00	0,00	0,00	0,00	0,00	0,00	620,00
627	Services bancaires et assimilés	0,00	0,00	0,00	0,00	0,00	0,00	15,00
628	Divers	0,00	0,00	0,00	0,00	0,00	0,00	1 600,00
633	Impôts, taxes, versements (autre orga.)	0,00	0,00	3 536,00	0,00	0,00	0,00	38 205,00
641	Rémunérations du personnel	0,00	0,00	131 223,00	0,00	0,00	0,00	1 459 313,00
645	Charges sécurité sociale et prévoyance	0,00	0,00	51 607,00	0,00	0,00	0,00	566 829,00
648	Autres charges de personnel	0,00	0,00	645,00	0,00	0,00	0,00	645,00
657	Charges intervent° cpt prop. - Subvent°	0,00	0,00	2 100,00	0,00	1 000,00	0,00	65 900,00
749	Reversement et restitution sur dotations	0,00	0,00	0,00	0,00	0,00	0,00	25 000,00
RECETTES		0,00	0,00	347 876,00	0,00	0,00	0,00	1 126 706,00
706	Prestations de services	0,00	0,00	150 400,00	0,00	0,00	0,00	252 900,00
747	Participations	0,00	0,00	44 476,00	0,00	0,00	0,00	720 806,00
752	Revenus des immeubles	0,00	0,00	119 000,00	0,00	0,00	0,00	119 000,00
758	Produits divers de gestion courante	0,00	0,00	34 000,00	0,00	0,00	0,00	34 000,00

(1) Détailler les comptes à trois chiffres.



IV – ANNEXES

A – PRESENTATION CROISEE – SECTION DE FONCTIONNEMENT – PRESENTATION DETAILLEE

FONCTION 4-3 – APA

Article / compte nature (1)	Libellé	430 Services communs	431 APA à domicile	432 APA versée aux bénéf. en établissement	433 APA versée à l'établissement	TOTAL DU CHAPITRE
	DEPENSES	0,00	0,00	0,00	0,00	0,00
	RECETTES	0,00	0,00	0,00	0,00	0,00

(1) Détailler les comptes à trois chiffres.

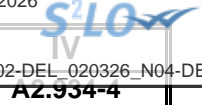

IV – ANNEXES

A – PRESENTATION CROISEE – SECTION DE FONCTIONNEMENT – PRESENTATION DETAILLEE

FONCTION 4-4 – RSA / Régularisation de RMI

Article / compte nature (1)	Libellé	441 Insertion sociale	442 Santé	443 Logement	444 Insertion professionnelle	445 Evaluation des dépenses engagées	446 Dépenses de structure	447 RSA allocations	448 Autres dépenses au titre du RSA	TOTAL DU CHAPITRE
DEPENSES		0,00	0,00	65 700,00	0,00	0,00	0,00	0,00	0,00	65 700,00
606	Achats non stockés de matières et fourni	0,00	0,00	400,00	0,00	0,00	0,00	0,00	0,00	400,00
622	Rémunérations intermédiaires, honoraires	0,00	0,00	5 000,00	0,00	0,00	0,00	0,00	0,00	5 000,00
628	Divers	0,00	0,00	60 000,00	0,00	0,00	0,00	0,00	0,00	60 000,00
657	Charges intervent ^o cpt prop. - Subvent ^o	0,00	0,00	300,00	0,00	0,00	0,00	0,00	0,00	300,00
RECETTES		0,00	0,00	0,00	0,00	0,00	0,00	0,00	0,00	0,00

(1) Détailler les comptes à trois chiffres.

IV – ANNEXES

A – PRESENTATION CROISEE – SECTION DE FONCTIONNEMENT – PRESENTATION DETAILLEE

FONCTION 5 – Aménagement des territoires et habitat

Article / compte nature (1)	Libellé	50 Services communs	51 Aménagement et services urbains						
			510 Services communs	511 Espaces verts urbains	512 Eclairage public	513 Art public	514 Electrification	515 Opérations d'aménagement	518 Autres actions d'aménagement urbain
DEPENSES		0,00	320 307,00	1 171 334,00	464 000,00	0,00	0,00	0,00	76 592,00
604	Achats d'études, prestations de services	0,00	0,00	6 050,00	0,00	0,00	0,00	0,00	0,00
606	Achats non stockés de matières et fourni	0,00	0,00	48 200,00	314 000,00	0,00	0,00	0,00	0,00
611	Contrats de prestations de services	0,00	0,00	4 500,00	0,00	0,00	0,00	0,00	600,00
613	Locations	0,00	0,00	7 000,00	0,00	0,00	0,00	0,00	0,00
615	Entretien et réparations	0,00	0,00	525 300,00	150 000,00	0,00	0,00	0,00	0,00
618	Divers	0,00	0,00	75,00	0,00	0,00	0,00	0,00	0,00
622	Rémunérations intermédiaires, honoraires	0,00	0,00	0,00	0,00	0,00	0,00	0,00	14 000,00
624	Transports biens, transports collectifs	0,00	0,00	3 000,00	0,00	0,00	0,00	0,00	0,00
625	Déplacements et missions	0,00	0,00	100,00	0,00	0,00	0,00	0,00	200,00
628	Divers	0,00	0,00	350,00	0,00	0,00	0,00	0,00	1 800,00
633	Impôts, taxes, versements (autre orga.)	0,00	6 615,00	10 371,00	0,00	0,00	0,00	0,00	977,00
641	Rémunérations du personnel	0,00	226 407,00	381 299,00	0,00	0,00	0,00	0,00	39 002,00
645	Charges sécurité sociale et prévoyance	0,00	87 285,00	184 489,00	0,00	0,00	0,00	0,00	15 013,00
657	Charges intervent° cpt prop. - Subvent°	0,00	0,00	600,00	0,00	0,00	0,00	0,00	5 000,00
RECETTES		0,00	0,00	0,00	0,00	0,00	0,00	0,00	0,00
747	Participations	0,00	0,00	0,00	0,00	0,00	0,00	0,00	0,00
752	Revenus des immeubles	0,00	0,00	0,00	0,00	0,00	0,00	0,00	0,00
758	Produits divers de gestion courante	0,00	0,00	0,00	0,00	0,00	0,00	0,00	0,00

(1) Détailler les comptes à trois chiffres.

IV – ANNEXES

A – PRESENTATION CROISEE – SECTION DE FONCTIONNEMENT – PRESENTATION DETAILLEE

IV

A2.935

FONCTION 5 – Aménagement des territoires et habitat (suite 1)

Article / compte nature (1)	Libellé	52 Politique de la ville	53 Agglomérations et villes moyennes	54 Espace rural et autres espaces de dév.	55 Habitat (Logement)				
					551 Parc privé de la collectivité	552 Aide au secteur locatif	553 Aide à l'accession à la propriété	554 Aire d'accueil des gens du voyage	555 Logement social
DEPENSES		10 650,00	0,00	0,00	0,00	0,00	0,00	0,00	0,00
604	Achats d'études, prestations de services	3 000,00	0,00	0,00	0,00	0,00	0,00	0,00	0,00
606	Achats non stockés de matières et fourni	150,00	0,00	0,00	0,00	0,00	0,00	0,00	0,00
611	Contrats de prestations de services	7 500,00	0,00	0,00	0,00	0,00	0,00	0,00	0,00
613	Locations	0,00	0,00	0,00	0,00	0,00	0,00	0,00	0,00
615	Entretien et réparations	0,00	0,00	0,00	0,00	0,00	0,00	0,00	0,00
618	Divers	0,00	0,00	0,00	0,00	0,00	0,00	0,00	0,00
622	Rémunérations intermédiaires, honoraires	0,00	0,00	0,00	0,00	0,00	0,00	0,00	0,00
624	Transports biens, transports collectifs	0,00	0,00	0,00	0,00	0,00	0,00	0,00	0,00
625	Déplacements et missions	0,00	0,00	0,00	0,00	0,00	0,00	0,00	0,00
628	Divers	0,00	0,00	0,00	0,00	0,00	0,00	0,00	0,00
633	Impôts, taxes, versements (autre orga.)	0,00	0,00	0,00	0,00	0,00	0,00	0,00	0,00
641	Rémunérations du personnel	0,00	0,00	0,00	0,00	0,00	0,00	0,00	0,00
645	Charges sécurité sociale et prévoyance	0,00	0,00	0,00	0,00	0,00	0,00	0,00	0,00
657	Charges intervent° cpt prop. - Subvent°	0,00	0,00	0,00	0,00	0,00	0,00	0,00	0,00
RECETTES		15 500,00	0,00	0,00	301 388,00	0,00	0,00	0,00	0,00
747	Participations	15 500,00	0,00	0,00	0,00	0,00	0,00	0,00	0,00
752	Revenus des immeubles	0,00	0,00	0,00	277 374,00	0,00	0,00	0,00	0,00
758	Produits divers de gestion courante	0,00	0,00	0,00	24 014,00	0,00	0,00	0,00	0,00

(1) Détailler les comptes à trois chiffres.

IV – ANNEXES

A – PRESENTATION CROISEE – SECTION DE FONCTIONNEMENT – PRESENTATION DETAILLEE

IV

A2.935

FONCTION 5 – Aménagement des territoires et habitat (suite 2)

Article / compte nature (1)	Libellé	56 Actions en faveur du littoral	57 Techno. de l'information et de la comm.	58 Autres actions		59 Sécurité	TOTAL DU CHAPITRE
				581 Réserves Foncières	588 Autres actions d'aménagement		
DEPENSES		0,00	0,00	0,00	0,00	0,00	2 042 883,00
604	Achats d'études, prestations de services	0,00	0,00	0,00	0,00	0,00	9 050,00
606	Achats non stockés de matières et fourni	0,00	0,00	0,00	0,00	0,00	362 350,00
611	Contrats de prestations de services	0,00	0,00	0,00	0,00	0,00	12 600,00
613	Locations	0,00	0,00	0,00	0,00	0,00	7 000,00
615	Entretien et réparations	0,00	0,00	0,00	0,00	0,00	675 300,00
618	Divers	0,00	0,00	0,00	0,00	0,00	75,00
622	Rémunérations intermédiaires, honoraires	0,00	0,00	0,00	0,00	0,00	14 000,00
624	Transports biens, transports collectifs	0,00	0,00	0,00	0,00	0,00	3 000,00
625	Déplacements et missions	0,00	0,00	0,00	0,00	0,00	300,00
628	Divers	0,00	0,00	0,00	0,00	0,00	2 150,00
633	Impôts, taxes, versements (autre orga.)	0,00	0,00	0,00	0,00	0,00	17 963,00
641	Rémunérations du personnel	0,00	0,00	0,00	0,00	0,00	646 708,00
645	Charges sécurité sociale et prévoyance	0,00	0,00	0,00	0,00	0,00	286 787,00
657	Charges intervent° cpt prop. - Subvent°	0,00	0,00	0,00	0,00	0,00	5 600,00
RECETTES		0,00	0,00	0,00	0,00	0,00	316 888,00
747	Participations	0,00	0,00	0,00	0,00	0,00	15 500,00
752	Revenus des immeubles	0,00	0,00	0,00	0,00	0,00	277 374,00
758	Produits divers de gestion courante	0,00	0,00	0,00	0,00	0,00	24 014,00

(1) Détailler les comptes à trois chiffres.

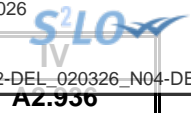

IV – ANNEXES

A – PRESENTATION CROISEE – SECTION DE FONCTIONNEMENT – PRESENTATION DETAILLEE

FONCTION 6 – Action économique

Article / compte nature (1)	Libellé	60 Services communs	61 Interventions économiques transversales	62 Structure d'animation et de dév. éco.	63 Actions sectorielles				
					631 Agriculture, pêche et agro-alimentaire			632 Industrie, commerce et artisanat	633 Développement touristique
					6311 Laboratoire	6312 Marchés alimentaires	6318 Autres		
	DEPENSES	0,00	0,00	0,00	0,00	0,00	0,00	0,00	0,00
	RECETTES	0,00	0,00	7 000,00	0,00	0,00	0,00	0,00	0,00
731	Fiscalité locale	0,00	0,00	7 000,00	0,00	0,00	0,00	0,00	0,00

(1) Détailler les comptes à trois chiffres.



IV – ANNEXES

A – PRESENTATION CROISEE – SECTION DE FONCTIONNEMENT – PRESENTATION DETAILLEE

IV

A2.936

FONCTION 6 – Action économique (suite)

Article / compte nature (1)	Libellé	64 Rayonnement, attractivité du territoire	65 Insertion éco. et éco.sociale, solidaire	66 Maintien et dév. des services publics	67 Recherche et innovation	68 Autres actions	TOTAL DU CHAPITRE
DEPENSES		0,00	0,00	0,00	0,00	0,00	0,00
RECETTES		0,00	0,00	0,00	0,00	0,00	7 000,00
731	Fiscalité locale	0,00	0,00	0,00	0,00	0,00	7 000,00

(1) Détailler les comptes à trois chiffres.

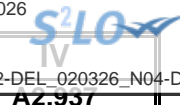

IV – ANNEXES

A – PRESENTATION CROISEE – SECTION DE FONCTIONNEMENT – PRESENTATION DETAILLEE

FONCTION 7 – Environnement

Article / compte nature (1)	Libellé	70 Services communs	71 Actions transversales	72 Actions déchets et propreté urbaine					
				720 Services communs collecte et propreté	721 Collecte et traitement des déchets			722 Propreté urbaine	
					7211 Actions prévention et sensibilisation	7212 Collecte des déchets	7213 Tri, valorisation, traitement déchets	7221 Actions prévention et sensibilisation	7222 Action propreté urbaine et nettoiemnt
DEPENSES		0,00	0,00	0,00	0,00	0,00	0,00	0,00	1 008 056,00
625	Déplacements et missions	0,00	0,00	0,00	0,00	0,00	0,00	0,00	700,00
633	Impôts, taxes, versements (autre orga.)	0,00	0,00	0,00	0,00	0,00	0,00	0,00	18 108,00
641	Rémunérations du personnel	0,00	0,00	0,00	0,00	0,00	0,00	0,00	692 519,00
645	Charges sécurité sociale et prévoyance	0,00	0,00	0,00	0,00	0,00	0,00	0,00	296 729,00
RECETTES		0,00	0,00	0,00	0,00	0,00	0,00	0,00	0,00

(1) Détailler les comptes à trois chiffres.

IV – ANNEXES

A – PRESENTATION CROISEE – SECTION DE FONCTIONNEMENT – PRESENTATION DETAILLEE

IV

A2.937

FONCTION 7 – Environnement (suite 1)

Article / compte nature (1)	Libellé	73 Actions en matière de gestion des eaux					74 Politique de l'air
		731 Politique de l'eau	732 Eau potable	733 Assainissement	734 Eaux pluviales	735 Lutte contre les inondations	
DEPENSES		0,00	0,00	0,00	0,00	0,00	0,00
625	Déplacements et missions	0,00	0,00	0,00	0,00	0,00	0,00
633	Impôts, taxes, versements (autre orga.)	0,00	0,00	0,00	0,00	0,00	0,00
641	Rémunérations du personnel	0,00	0,00	0,00	0,00	0,00	0,00
645	Charges sécurité sociale et prévoyance	0,00	0,00	0,00	0,00	0,00	0,00
RECETTES		0,00	0,00	0,00	0,00	0,00	0,00

(1) Détailler les comptes à trois chiffres.

IV – ANNEXES

A – PRESENTATION CROISEE – SECTION DE FONCTIONNEMENT – PRESENTATION DETAILLEE

IV

A2.937

FONCTION 7 – Environnement (suite 2)

Article / compte nature (1)	Libellé	75 Politique de l'énergie					76 Préserv. patrim. naturel,risques techno.	77 Environnement infrastructures transports	78 Autres actions	TOTAL DU CHAPITRE
		751 Réseaux de chaleur et de froid	752 Energie photovoltaïque	753 Energie éolienne	754 Energie hydraulique	758 Autres actions				
DEPENSES		0,00	0,00	0,00	0,00	0,00	0,00	0,00	1 008 056,00	
625	Déplacements et missions	0,00	0,00	0,00	0,00	0,00	0,00	0,00	700,00	
633	Impôts, taxes, versements (autre orga.)	0,00	0,00	0,00	0,00	0,00	0,00	0,00	18 108,00	
641	Rémunérations du personnel	0,00	0,00	0,00	0,00	0,00	0,00	0,00	692 519,00	
645	Charges sécurité sociale et prévoyance	0,00	0,00	0,00	0,00	0,00	0,00	0,00	296 729,00	
RECETTES		0,00	0,00	0,00	0,00	0,00	0,00	0,00	0,00	

(1) Détailler les comptes à trois chiffres.

IV – ANNEXES

A – PRESENTATION CROISEE – SECTION DE FONCTIONNEMENT – PRESENTATION DETAILLEE

FONCTION 8 – Transports

Article / compte nature (1)	Libellé	80 Services communs	81 Transports scolaires	82 Transports publics de voyageurs						
				820 Services communs	821 Transport sur route	822 Transport ferroviaire	823 Transport fluvial	824 Transport maritime	825 Transport aérien	828 Autres transports
DEPENSES		0,00	15 300,00	0,00	0,00	0,00	0,00	0,00	0,00	0,00
606	Achats non stockés de matières et fourni	0,00	0,00	0,00	0,00	0,00	0,00	0,00	0,00	0,00
611	Contrats de prestations de services	0,00	0,00	0,00	0,00	0,00	0,00	0,00	0,00	0,00
613	Locations	0,00	0,00	0,00	0,00	0,00	0,00	0,00	0,00	0,00
615	Entretien et réparations	0,00	0,00	0,00	0,00	0,00	0,00	0,00	0,00	0,00
621	Personnel extérieur au service	0,00	0,00	0,00	0,00	0,00	0,00	0,00	0,00	0,00
624	Transports biens, transports collectifs	0,00	15 300,00	0,00	0,00	0,00	0,00	0,00	0,00	0,00
628	Divers	0,00	0,00	0,00	0,00	0,00	0,00	0,00	0,00	0,00
RECETTES		0,00	0,00	0,00	0,00	0,00	0,00	0,00	0,00	0,00
703	Redevances utilisation du domaine	0,00	0,00	0,00	0,00	0,00	0,00	0,00	0,00	0,00

(1) Détailler les comptes à trois chiffres.

IV – ANNEXES

A – PRESENTATION CROISEE – SECTION DE FONCTIONNEMENT – PRESENTATION DETAILLEE

IV

A2.938

FONCTION 8 – Transports (suite 1)

Article / compte nature (1)	Libellé	83						
		Transports de marchandises						
		830	831	832	833	834	835	838
		Services communs	Fret routier	Fret ferroviaire	Fret fluvial	Fret maritime	Fret aérien	Autres transports
DEPENSES		0,00	0,00	0,00	0,00	0,00	0,00	0,00
606	Achats non stockés de matières et fourni	0,00	0,00	0,00	0,00	0,00	0,00	0,00
611	Contrats de prestations de services	0,00	0,00	0,00	0,00	0,00	0,00	0,00
613	Locations	0,00	0,00	0,00	0,00	0,00	0,00	0,00
615	Entretien et réparations	0,00	0,00	0,00	0,00	0,00	0,00	0,00
621	Personnel extérieur au service	0,00	0,00	0,00	0,00	0,00	0,00	0,00
624	Transports biens, transports collectifs	0,00	0,00	0,00	0,00	0,00	0,00	0,00
628	Divers	0,00	0,00	0,00	0,00	0,00	0,00	0,00
RECETTES		0,00	0,00	0,00	0,00	0,00	0,00	0,00
703	Redevances utilisation du domaine	0,00	0,00	0,00	0,00	0,00	0,00	0,00

(1) Détailler les comptes à trois chiffres.



IV – ANNEXES

A – PRESENTATION CROISEE – SECTION DE FONCTIONNEMENT – PRESENTATION DETAILLEE

IV

A2.938

FONCTION 8 – Transports (suite 2)

Article / compte nature (1)	Libellé	84 Voirie								
		841 Voirie nationale	842 Voirie régionale	843 Voirie départementale	844 Voirie métropolitaine	845 Voirie communale	846 Viabilité hivernale et aléas climatiques	847 Equipements de voirie	848 Parkings	849 Sécurité routière
DEPENSES		0,00	0,00	0,00	0,00	0,00	0,00	201 000,00	0,00	0,00
606	Achats non stockés de matières et fourni	0,00	0,00	0,00	0,00	0,00	0,00	37 000,00	0,00	0,00
611	Contrats de prestations de services	0,00	0,00	0,00	0,00	0,00	0,00	57 000,00	0,00	0,00
613	Locations	0,00	0,00	0,00	0,00	0,00	0,00	3 000,00	0,00	0,00
615	Entretien et réparations	0,00	0,00	0,00	0,00	0,00	0,00	86 000,00	0,00	0,00
621	Personnel extérieur au service	0,00	0,00	0,00	0,00	0,00	0,00	8 000,00	0,00	0,00
624	Transports biens, transports collectifs	0,00	0,00	0,00	0,00	0,00	0,00	0,00	0,00	0,00
628	Divers	0,00	0,00	0,00	0,00	0,00	0,00	10 000,00	0,00	0,00
RECETTES		0,00	0,00	0,00	0,00	0,00	0,00	20 000,00	0,00	0,00
703	Redevances utilisation du domaine	0,00	0,00	0,00	0,00	0,00	0,00	20 000,00	0,00	0,00

(1) Détailler les comptes à trois chiffres.

IV – ANNEXES

A – PRESENTATION CROISEE – SECTION DE FONCTIONNEMENT – PRESENTATION DETAILLEE

IV

A2.938

FONCTION 8 – Transports (suite 3)

Article / compte nature (1)	Libellé	85 Infrastructures					86 Liaisons multimodales	87 Circulations douces	89 Sécurité	TOTAL DU CHAPITRE
		851 Gares, autres infrastructures routières	852 Gares et autres infrastructures ferrov.	853 Haltes, autres infrastructures fluviales	854 Ports, autres infrastructures portuaires	855 Aéroports et autres infrastructures				
DEPENSES		0,00	0,00	0,00	0,00	0,00	0,00	0,00	216 300,00	
606	Achats non stockés de matières et fourni	0,00	0,00	0,00	0,00	0,00	0,00	0,00	37 000,00	
611	Contrats de prestations de services	0,00	0,00	0,00	0,00	0,00	0,00	0,00	57 000,00	
613	Locations	0,00	0,00	0,00	0,00	0,00	0,00	0,00	3 000,00	
615	Entretien et réparations	0,00	0,00	0,00	0,00	0,00	0,00	0,00	86 000,00	
621	Personnel extérieur au service	0,00	0,00	0,00	0,00	0,00	0,00	0,00	8 000,00	
624	Transports biens, transports collectifs	0,00	0,00	0,00	0,00	0,00	0,00	0,00	15 300,00	
628	Divers	0,00	0,00	0,00	0,00	0,00	0,00	0,00	10 000,00	
RECETTES		0,00	0,00	0,00	0,00	0,00	0,00	0,00	20 000,00	
703	Redevances utilisation du domaine	0,00	0,00	0,00	0,00	0,00	0,00	0,00	20 000,00	

(1) Détailler les comptes à trois chiffres.

IV – ANNEXES

ANNEXES PATRIMONIALES – ETAT DE LA DETTE – DETAIL DES CREDITS DE TRESORERIE

B1.1 – DETAIL DES CREDITS DE TRESORERIE (1)

Nature (Pour chaque ligne, indiquer le numéro de contrat)	Date de la décision de réaliser la ligne de trésorerie (2)	Montant maximum autorisé au 01/01/N	Montant des tirages N-1	Montant des remboursements N-1		Encours restant dû au 01/01/N
				Intérêts (3)	Remboursement du tirage	
5191 Avances du Trésor						
5192 Avances de trésorerie						
51931 Lignes de trésorerie						
51932 Lignes de trésorerie liées à un emprunt						
5194 Billets de trésorerie						
5198 Autres crédits de trésorerie						
519 Crédits de trésorerie (Total)		0,00	0,00	0,00	0,00	0,00

(1) Circulaire n° NOR : INTB8900071C du 22/02/1989.

(2) Indiquer la date de la délibération de l'assemblée autorisant la ligne de trésorerie ou la date de la décision de l'ordonnateur de réaliser la ligne de trésorerie sur la base d'un montant maximum autorisé par l'organe délibérant.

(3) Il s'agit des intérêts comptabilisés au compte 6615.

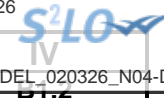

IV – ANNEXES

ANNEXES PATRIMONIALES – ETAT DE LA DETTE – REPARTITION PAR NATURE DE DETTE

B1.2 – REPARTITION PAR NATURE DE DETTE (hors 16449 et 166)

Nature (Pour chaque ligne, indiquer le numéro de contrat)	Emprunts et dettes à l'origine du contrat													
	Organisme prêteur ou chef de file	Date de signature	Date d'émission ou date de mobilisation (1)	Date du premier remboursement	Nominal (2)	Type de taux d'intérêt (3)	Index (4)	Taux initial		Devise	Périodicité des remboursements (6)	Profil d'amortissement (7)	Possibilité de remboursement anticipé O/N	Catégorie d'emprunt (8)
								Niveau de taux (5)	Taux actuariel					
163 Emprunts obligataires (Total)					0,00									
164 Emprunts auprès des établissements financiers (Total)					9 690 000,00									
1641 Emprunts en euros (total)					9 690 000,00									
18220	CDC CAISSE DEPOTS CONSIGNATION	15/12/2025	12/01/2026	01/04/2026	1 000 000,00	V	Livret A + 0,60%	2,300	2,300	euros	T	C	O	A-1
4044	AGENCE FRANCE LOCAL-ST	05/12/2024	15/01/2025	20/03/2025	1 200 000,00	F		3,180	3,180	euros	T	C	O	A-1
5067038	CDC CAISSE DEPOTS CONSIGNATION	08/12/2014	01/11/2015	01/01/2016	730 000,00	V	Livret A	1,600	1,600	euros	A	P	O	A-1
5067058	CDC CAISSE DEPOTS CONSIGNATION	08/12/2014	01/11/2015	01/01/2016	360 000,00	V	Livret A	1,600	1,600	euros	A	C	O	A-1
5067432	CDC CAISSE DEPOTS CONSIGNATION	08/12/2014	01/12/2015	01/01/2017	1 900 000,00	V	Livret A	1,600	1,600	euros	A	C	O	A-1
5187654	CDC CAISSE DEPOTS CONSIGNATION	15/05/2017	01/09/2017	01/12/2017	1 000 000,00	F		1,620	1,620	euros	T	P	O	A-1
MIN272265EUR	CAISSE FRANCAISE DE FINANCEMENT	27/09/2010	30/06/2011	01/01/2012	1 000 000,00	F		3,230	3,230	euros	A	P	O	A-1
MON527995EUR/0529135/001/1	LA BANQUE POSTALE	27/09/2010	01/08/2013	01/08/2014	1 500 000,00	V	Euribor 12 mois	0,936	0,936	euros	A	C	O	A-1
MON546654EUR/059181/001	LA BANQUE POSTALE	19/12/2023	27/12/2023	01/04/2024	1 000 000,00	F		3,660	3,660	euros	T	C	O	A-1
1643 Emprunts en devises (total)					0,00									
16441 Emprunts assortis d'une option de tirage sur ligne de trésorerie (total)					0,00									
165 Dépôts et cautionnements reçus (Total)					0,00									
167 Emprunts et dettes assortis de conditions particulières (Total)					0,00									



Nature (Pour chaque ligne, indiquer le numéro de contrat)	Emprunts et dettes à l'origine du contrat													
	Organisme prêteur ou chef de file	Date de signature	Date d'émission ou date de mobilisation (1)	Date du premier remboursement	Nominal (2)	Type de taux d'intérêt (3)	Index (4)	Taux initial		Devise	Périodicité des remboursements (6)	Profil d'amortissement (7)	de remboursement anticipé O/N	Categorie d'emprunt (8)
								Niveau de taux (5)	Taux actuariel					
1671 Avances consolidées du Trésor (total)					0,00									
1672 Emprunts sur comptes spéciaux du Trésor (total)					0,00									
1675 Dettes afférentes aux marchés publics de travaux et aux marchés de partenariat (total)					0,00									
1676 Dettes envers locataires-acquéreurs (total)					0,00									
1678 Autres emprunts et dettes (total)					0,00									
168 Emprunts et dettes assimilés (Total)					29 531,78									
1681 Autres emprunts (total) (9)					29 531,78									
201400094	CAFO CAISSE ALLOCATION FAMILIALE	13/08/2014		01/01/2018	24 743,78	F		0,000	0,000	euros	A	C	N	A-1
202200164	CAFO CAISSE ALLOCATION FAMILIALE	05/12/2024	15/01/2025	20/02/2025	4 788,00	F		0,000	0,000	euros	A	C	O	A-1
1682 Bons à moyen terme négociables (total)					0,00									
1687 Autres dettes (total)					0,00									
Total général					9 719 531,78									

(1) Si un emprunt donne lieu à plusieurs mobilisations, indiquer la date de la première mobilisation.

(2) Nominal : montant emprunté à l'origine.

(3) Type de taux d'intérêt : F : fixe ; V : variable simple ; C : complexe ; R : préfixé (c'est-à-dire un taux variable qui n'est pas seulement défini comme la simple addition d'un taux usuel de référence et d'une marge exprimée en point de pourcentage).

(4) Mentionner le ou les types d'index (ex : Euribor 3 mois).

(5) Indiquer le niveau de taux à l'origine du contrat.

(6) Indiquer la périodicité des remboursements : A : annuelle , B : bimestrielle, T : trimestrielle, X autre.

(7) Indiquer C pour amortissement constant, P pour amortissement progressif, F pour *in fine*, X pour autres à préciser.

(8) Catégorie d'emprunt à l'origine. Exemple A-1 (cf. la classification des emprunts suivant la typologie de la circulaire IOCB1015077C du 25 juin 2010 sur les produits financiers offerts aux collectivités territoriales).

(9) Y compris les avances remboursables consenties au titre de l'article 25 de la loi n°2020-935 du 30 juillet 2020 de finances rectificative pour 2020, portant attribution des avances remboursables sur les recettes fiscales prévues aux articles 1594 A et 1595 du code général des impôts

IV – ANNEXES

ANNEXES PATRIMONIALES – ETAT DE LA DETTE – REPARTITION PAR NATURE DE DETTE

B1.2

B1.2 – REPARTITION PAR NATURE DE DETTE (hors 16449 et 166) (suite)

Nature (Pour chaque ligne, indiquer le numéro de contrat)	Emprunts et dettes au 01/01/N											
	Couverture ? O/N (11)	Montant couvert	Catégorie d'emprunt après couverture éventuelle (12)	Capital restant dû au 01/01/N	Durée résiduelle (en années)	Taux d'intérêt			Annuité de l'exercice			ICNE de l'exercice
						Type de taux (13)	Index (14)	Niveau de taux d'intérêt à la date de vote du budget (15)	Capital	Charges d'intérêt (16)	Intérêts perçus (le cas échéant) (17)	
163 Emprunts obligataires (Total)		0,00		0,00					0,00	0,00	0,00	0,00
164 Emprunts auprès des établissements financiers (Total)		0,00		5 607 256,07					567 707,56	160 349,64	0,00	44 964,95
1641 Emprunts en euros (total)		0,00		5 607 256,07					567 707,56	160 349,64	0,00	44 964,95
18220	N	0,00	A-1	1 000 000,00	19,00	V	Livret A + 0,60%	2,300	37 500,00	15 936,96	0,00	1 783,30
4044	N	0,00	A-1	1 140 000,00	18,00	F		3,180	60 000,00	35 927,38	0,00	954,00
5067038	N	0,00	A-1	382 538,02	4,00	V	Livret A	3,600	71 193,77	13 771,37	0,00	7 141,03
5067058	N	0,00	A-1	120 000,00	4,00	V	Livret A	3,600	24 000,00	4 320,00	0,00	2 201,87
5067432	N	0,00	A-1	1 045 000,00	10,00	V	Livret A	3,600	95 000,00	37 620,00	0,00	21 789,31
5187654	N	0,00	A-1	626 000,12	10,00	F		1,620	48 795,86	9 786,50	0,00	779,55
MIN272265EUR	N	0,00	A-1	81 217,93	0,00	F		3,230	81 217,93	2 623,34	0,00	429,01
MON527995EUR/0529135/001/1	N	0,00	A-1	300 000,00	2,00	V	Euribor 12 mois	2,516	100 000,00	7 652,83	0,00	2 082,69
MON546654EUR/059181/001	N	0,00	A-1	912 500,00	17,00	F		3,660	50 000,00	32 711,26	0,00	7 804,19
1643 Emprunts en devises (total)		0,00		0,00					0,00	0,00	0,00	0,00
16441 Emprunts assortis d'une option de tirage sur ligne de trésorerie (total) (10)		0,00		0,00					0,00	0,00	0,00	0,00
165 Dépôts et cautionnements reçus (Total)		0,00		0,00					0,00	0,00	0,00	0,00
167 Emprunts et dettes assortis de conditions particulières (Total)		0,00		0,00					0,00	0,00	0,00	0,00
1671 Avances consolidées du Trésor (total)		0,00		0,00					0,00	0,00	0,00	0,00
1672 Emprunts sur comptes spéciaux (total)		0,00		0,00					0,00	0,00	0,00	0,00
1675 Dettes afférentes aux marchés publics de travaux et de partenariat (total)		0,00		0,00					0,00	0,00	0,00	0,00

Nature (Pour chaque ligne, indiquer le numéro de contrat)	Emprunts et dettes au 01/01/N											
	Couverture ? O/N (11)	Montant couvert	Catégorie d'emprunt après couverture éventuelle (12)	Capital restant dû au 01/01/N	Durée résiduelle (en années)	Taux d'intérêt			Annuité			
						Type de taux (13)	Index (14)	Niveau de taux d'intérêt à la date de vote du budget (15)	Capital	Charges d'intérêt (16)	Intérêts perçus (le cas échéant) (17)	ICNE de l'exercice
1676 Dettes envers locataires-acquéreurs (total)		0,00		0,00					0,00	0,00	0,00	0,00
1678 Autres emprunts et dettes (total)		0,00		0,00					0,00	0,00	0,00	0,00
168 Emprunts et dettes assimilés (Total)		0,00		8 767,74					3 443,38	0,00	0,00	0,00
1681 Autres emprunts (total)		0,00		8 767,74					3 443,38	0,00	0,00	0,00
201400094	N	0,00	A-1	4 948,74	1,00	F	0,000	2 474,38	0,00	0,00	0,00	
202200164	N	0,00	A-1	3 819,00	3,00	F	0,000	969,00	0,00	0,00	0,00	
1682 Bons à moyen terme négociables (total)		0,00		0,00				0,00	0,00	0,00	0,00	
1687 Autres dettes (total)		0,00		0,00				0,00	0,00	0,00	0,00	
Total général		0,00		5 616 023,81				571 150,94	160 349,64	0,00	44 964,95	

(10) S'agissant des emprunts assortis d'une ligne de trésorerie, il faut faire ressortir le remboursement du capital de la dette prévue pour l'exercice correspondant au véritable endettement.

(11) Si l'emprunt est soumis à couverture, il convient de compléter le tableau « détail des opérations de couverture ».

(12) Catégorie d'emprunt. Exemple A-1 (cf. la classification des emprunts suivant la typologie de la circulaire IOCB1015077C du 25 juin 2010 sur les produits financiers offerts aux collectivités territoriales).

(13) Type de taux d'intérêt après opérations de couverture : F : fixe ; V : variable simple ; C : complexe (c'est-à-dire un taux variable qui n'est pas seulement défini comme la simple addition d'un taux usuel de référence et d'une marge exprimée en point de pourcentage).

(14) Mentionner l'index en cours au 01/01/N après opérations de couverture.

(15) Taux après opérations de couverture éventuelles. Pour les emprunts à taux variable, indiquer le niveau à la date de vote du budget.

(16) Il s'agit des intérêts dus au titre du contrat initial et comptabilisés à l'article 66111 « Intérêts réglés à l'échéance » (intérêts décaissés) et intérêts éventuels dus au titre du contrat d'échange éventuel et comptabilisés à l'article 668.

(17) Indiquer les intérêts éventuellement reçus au titre du contrat d'échange éventuel et comptabilisés au 768.

IV – ANNEXES

ANNEXES PATRIMONIALES – ETAT DE LA DETTE – REPARTITION DES EMPRUNTS PAR STRUCTURE DE TAUX

B1.3

B1.3 – REPARTITION DES EMPRUNTS PAR STRUCTURE DE TAUX (HORS A1)

Emprunts ventilés par structure de taux selon le risque le plus élevé (Pour chaque ligne, indiquer le numéro de contrat) (1)	Organisme prêteur ou chef de file	Nominal (2)	Capital restant dû au 01/01/N (3)	Type d'indices (4)	Durée du contrat	Dates des périodes bonifiées	Taux minimal (5)	Taux maximal (6)	Coût de sortie (7)	Taux maximal après couverture éventuelle (8)	Niveau du taux à la date de vote du budget (9)	Intérêts à payer au cours de l'exercice (10)	Intérêts à percevoir au cours de l'exercice (le cas échéant) (11)	% par type de taux selon le capital restant dû
Echange de taux, taux variable simple plafonné (cap) ou encadré (tunnel) (A)														
TOTAL (A)		0,00	0,00						0,00			0,00	0,00	0,00
Barrière simple (B)														
TOTAL (B)		0,00	0,00						0,00			0,00	0,00	0,00
Option d'échange (C)														
TOTAL (C)		0,00	0,00						0,00			0,00	0,00	0,00
Multiplicateur jusqu'à 3 ou multiplicateur jusqu'à 5 capé (D)														
TOTAL (D)		0,00	0,00						0,00			0,00	0,00	0,00
Multiplicateur jusqu'à 5 (E)														
TOTAL (E)		0,00	0,00						0,00			0,00	0,00	0,00
Autres types de structures (F)														
TOTAL (F)		0,00	0,00						0,00			0,00	0,00	0,00
TOTAL GENERAL		0,00	0,00						0,00			0,00	0,00	0,00

(1) Répartir les emprunts selon le type de structure de taux (de A à F selon la classification de la charte de bonne conduite) en fonction du risque le plus élevé à courir sur toute la durée de vie du contrat de prêt et après opérations de couverture éventuelles.

(2) Nominal : montant emprunté à l'origine. En cas de couverture partielle d'un emprunt, indiquer séparément sur deux lignes la part du nominal couvert et la part non couverte.

(3) En cas de couverture partielle d'un emprunt, indiquer séparément sur deux lignes la part du capital restant dû couvert et la part non couverte.

(4) Indiquer la classification de l'indice sous-jacent suivant la typologie de la circulaire du 25 juin 2010 sur les produits financiers (de 1 à 6). 1 : Indice zone euro / 2 : Indices inflation française ou zone euro ou écart entre ces indices / 3 : Ecart indice zone euro / 4 : Indices hors zone euro ou écart d'indices dont l'un est hors zone euro / 5 : écarts d'indices hors zone euro / 6 : autres indices.

(5) Taux hors opération de couverture. Indiquer le montant, l'index ou la formule correspondant au taux minimal du contrat de prêt sur toute la durée du contrat.

(6) Taux hors opération de couverture. Indiquer le montant, l'index ou la formule correspondant au taux maximal du contrat de prêt sur toute la durée du contrat.

(7) Coût de sortie : indiquer le montant de l'indemnité contractuelle de remboursement définitif de l'emprunt au 01/01/N ou le cas échéant, à la prochaine date d'échéance.

(8) Montant, index ou formule.

(9) Indiquer le niveau de taux après opérations de couverture éventuelles. Pour les emprunts à taux variables, indiquer le niveau du taux à la date de vote du budget.

(10) Indiquer les intérêts à payer au titre du contrat initial et comptabilisés à l'article 66111 et des intérêts éventuels à payer au titre du contrat d'échange et comptabilisés à l'article 668.

(11) Indiquer les intérêts à percevoir au titre du contrat d'échange et comptabilisés au 768.

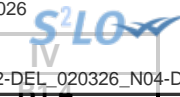

IV – ANNEXES

ANNEXES PATRIMONIALES – ETAT DE LA DETTE – TYPOLOGIE DE LA REPARTITION DE L'ENCOURS

B1.4 – TYPOLOGIE DE LA REPARTITION DE L'ENCOURS (1)

Indices sous-jacents		(1) Indices zone euro	(2) Indices inflation française ou zone euro ou écart entre ces indices	(3) Ecart d'indices zone euro	(4) Indices hors zone euro et écarts d'indices dont l'un est un indice hors zone euro	(5) Ecart d'indices hors zone euro	(6) Autres indices
(A) Taux fixe simple. Taux variable simple. Echange de taux fixe contre taux variable ou inversement. Echange de taux structuré contre taux variable ou taux fixe (sens unique). Taux variable simple plafonné (cap) ou encadré (tunnel)	Nombre de produits	11	0	0	0	0	
	% de l'encours	100,02	0,00	0,00	0,00	0,00	
	Montant en euros	5 616 023,81	0,00	0,00	0,00	0,00	
(B) Barrière simple. Pas d'effet de levier	Nombre de produits	0	0	0	0	0	
	% de l'encours	0,00	0,00	0,00	0,00	0,00	
	Montant en euros	0,00	0,00	0,00	0,00	0,00	
(C) Option d'échange (swaption)	Nombre de produits	0	0	0	0	0	
	% de l'encours	0,00	0,00	0,00	0,00	0,00	
	Montant en euros	0,00	0,00	0,00	0,00	0,00	
(D) Multiplicateur jusqu'à 3 ; multiplicateur jusqu'à 5 capé	Nombre de produits	0	0	0	0	0	
	% de l'encours	0,00	0,00	0,00	0,00	0,00	
	Montant en euros	0,00	0,00	0,00	0,00	0,00	
(E) Multiplicateur jusqu'à 5	Nombre de produits	0	0	0	0	0	
	% de l'encours	0,00	0,00	0,00	0,00	0,00	
	Montant en euros	0,00	0,00	0,00	0,00	0,00	
(F) Autres types de structures	Nombre de produits						0
	% de l'encours						0,00
	Montant en euros						0,00

(1) Cette annexe retrace le stock de dette au 01/01/N après opérations de couverture éventuelles.

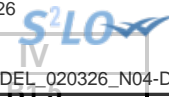

IV – ANNEXES

ANNEXES PATRIMONIALES – ETAT DE LA DETTE – DETAIL DES OPERATIONS DE COUVERTURE

B1.5 – DETAIL DES OPERATIONS DE COUVERTURE (1)

Instruments de couverture (Pour chaque ligne, indiquer le numéro de contrat)	Emprunt couvert			Instrument de couverture								Primes éventuelles	
	Référence de l'emprunt couvert	Capital restant dû au 01/01/N	Date de fin du contrat	Organisme co-contractant	Type de couverture (3)	Nature de la couverture (change ou taux)	Notionnel de l'instrument de couverture	Date de début du contrat	Date de fin du contrat	Périodicité de règlement des intérêts (4)	Montant des commissions diverses	Primes payées	Primes
												pour l'achat d'option	reçues pour la vente d'option
Taux fixe (total)		0,00					0,00				0,00	0,00	0,00
Taux variable simple (total)		0,00					0,00				0,00	0,00	0,00
Taux complexe (total) (2)		0,00					0,00				0,00	0,00	0,00
Total		0,00					0,00				0,00	0,00	0,00

(1) Si un instrument couvre plusieurs emprunts, distinguer une ligne par emprunt couvert.

(2) Il s'agit d'un taux variable qui n'est pas défini comme la simple addition d'un taux usuel de référence et d'une marge exprimée en point de pourcentage.

(3) Indiquer s'il s'agit d'un *swap*, d'une option (*cap*, *floor*, *tunnel*, *swaption*).

(4) Indiquer la périodicité de règlement des intérêts : A : annuelle, M : mensuelle, B : bimestrielle, S : semestrielle, T : trimestrielle, X : autre.

IV – ANNEXES

ANNEXES PATRIMONIALES – ETAT DE LA DETTE – DETAIL DES OPERATIONS DE COUVERTURE

IV

B1.5

B1.5 – DETAIL DES OPERATIONS DE COUVERTURE (1) (suite)

Instruments de couverture (Pour chaque ligne, indiquer le numéro de contrat)	Référence de l'emprunt couvert	Effet de l'instrument de couverture							
		Taux payé		Taux reçu (7)		Charges et produits constatés depuis l'origine du contrat		Catégorie d'emprunt (8)	
		Index (5)	Niveau de taux (6)	Index	Niveau de taux	Charges c/668	Produits c/768	Avant opération de couverture	Après opération de couverture
Taux fixe (total)						0,00	0,00		
Taux variable simple (total)						0,00	0,00		
Taux complexe (total) (2)						0,00	0,00		
Total						0,00	0,00		

(5) Indiquer l'index utilisé ou la formule de taux.

(6) Pour les emprunts à taux variable, indiquer le niveau à la date de vote du budget.

(7) A compléter si l'instrument de couverture est un *swap*.

(8) Catégorie d'emprunt. Exemple A-1 (cf. la classification des emprunts suivant la typologie de la circulaire IOCB1015077C du 25 juin 2010 sur les produits financiers offerts aux collectivités territoriales).

IV – ANNEXES

ANNEXES PATRIMONIALES – ETAT DE LA DETTE – DETTE POUR FINANCER L'EMPRUNT D'UN AUTRE ORGANISME

B1.6 – DETTE POUR FINANCER L'EMPRUNT D'UN AUTRE ORGANISME (1)

REPARTITION PAR PRÊTEUR	Dettes en capital à l'origine (2)	Dettes en capital au 01/01/N	Annuité à payer au cours de l'exercice	Dont	
				Intérêts (3)	Capital
TOTAL	0,00	0,00	0,00	0,00	0,00
<u>Auprès des organismes de droit privé</u>	0,00	0,00	0,00	0,00	0,00
<u>Auprès des organismes de droit public</u>	0,00	0,00	0,00	0,00	0,00
<u>Dettes provenant d'émissions obligataires (ex : émissions publiques ou privées)</u>	0,00	0,00	0,00	0,00	0,00

(1) Il s'agit des cas où une collectivité ou un établissement public accepte de prendre en charge l'emprunt au profit d'un autre organisme sans qu'il y ait pour autant transfert du contrat.

(2) La dette en capital à l'origine correspond à la part de dette prise en charge par la collectivité.

(3) Il s'agit des intérêts dus au titre du contrat initial et comptabilisés à l'article 66111 et des intérêts éventuels dus au titre du contrat d'échange et comptabilisés à l'article 668.

S²LO

IV
B1.7

IV – ANNEXES

ANNEXES PATRIMONIALES – ETAT DE LA DETTE – AUTRES DETTES

B1.7 – AUTRES DETTES

(Issues des engagements juridiques pris autres que ceux destinés à financer la prise en charge d'un emprunt)

LIBELLES	Montant initial de la dette	Dépenses de l'exercice	Dettes restantes
----------	-----------------------------	------------------------	------------------

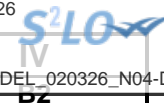

IV – ANNEXES

ANNEXES PATRIMONIALES – METHODES UTILISEES POUR LES AMORTISSEMENTS

METHODES UTILISEES POUR LES AMORTISSEMENTS

Procédure d'amortissement (linéaire, dégressif, variable)	CHOIX DE L'ASSEMBLEE		Délibération du
	Biens de faible valeur - Seuil unitaire en deçà duquel les immobilisations de peu de valeur s'amortissent sur un an : 300,00 €		08/04/2024
	Catégories de biens amortis	Durée (en années)	
L	MATERIEL CLASSIQUE DIVERS	5	08/04/2024
L	LOGICIEL	5	08/04/2024
L	FRAIS D ETUDES	5	08/04/2024
L	FRAIS DE RECHERCHE ET DE DEVELOPPEMENT	5	08/04/2024
L	VEHICULES LEGERS	5	08/04/2024
L	CAMIONS ET VEHICULES INDUSTRIELS	8	08/04/2024
L	ENGINS DE VOIRIE	8	08/04/2024
L	MOBILIER	5	08/04/2024
L	MATERIEL DE BUREAU ELECTRIQUE OU ELECTRONIQUE	5	08/04/2024
L	MATERIEL INFORMATIQUE	5	08/04/2024
L	COFFRE FORT	20	08/04/2024
L	INSTALLATIONS ET APPAREIL DE CHAUFFAGE	10	08/04/2024
L	APPAREIL DE LEVAGE - ASCENSEURS	20	08/04/2024
L	EQUIPEMENT DE GARAGE ET ATELIERS	10	08/04/2024
L	EQUIPEMENT DES CUISINES	10	08/04/2024
L	EQUIPEMENTS SPORTIFS	10	08/04/2024
L	INSTALLATION DE VOIRIE	20	08/04/2024
L	PLANTATIONS	15	08/04/2024
L	APPAREILS ELECTRO MENAGERS	5	08/04/2024
L	INSTRUMENTS DE MUSIQUE	5	08/04/2024
L	MOBILIER URBAIN	5	08/04/2024
L	PETIT MATERIEL SPORTIFS	5	08/04/2024
L	MATERIEL AUDIO VISUELS ET DE SONORISATION	5	08/04/2024
L	COLUMBARIUM	10	08/04/2024
L	INSTALLATIONS TELEPHONIQUE	10	08/04/2024
L	MATERIEL ELECTRIQUE (projecteurs, mâts, lanternes..)	5	08/04/2024
L	SUBVENTION EQUIPEMENT A VERSER INFERIEUR OU EGALE A 100.000 €	1	08/04/2024
L	SUBVENTION EQUIPEMENT A VERSER SUPERIEUR A 100.000 €	5	08/04/2024

IV – ANNEXES

ANNEXES PATRIMONIALES – ETAT DES PROVISIONS CONSTITUEES AU 01/01/N

PROVISIONS CONSTITUEES AU 01/01/N

Nature de la provision	Montant de la provision de l'exercice (1) A	Date de constitution de la provision	Montant des provisions constituées au 01/01/N B	Montant total des provisions constituées C = A + B	Montant des reprises de l'exercice D	SOLDE E = C - D
PROVISIONS SEMI-BUDGETAIRES (2)						
Provisions pour risques et charges (3)	8 000,00		558 542,22	566 542,22	545 000,00	21 542,22
Provisions pour litiges	8 000,00		558 542,22	566 542,22	545 000,00	21 542,22
Risque perte TP	0,00	12/12/2011	545 000,00	545 000,00	0,00	545 000,00
Risque perte TP	0,00	12/12/2011	0,00	0,00	545 000,00	-545 000,00
Impayés loyers et restauration scolaire	0,00	07/04/2025	13 542,22	13 542,22	0,00	13 542,22
Impayés loyers et restauration scolaire	8 000,00	02/03/2026	0,00	8 000,00	0,00	8 000,00
Provisions pour pertes de change	0,00		0,00	0,00	0,00	0,00
Provisions pour gros entretiens ou grandes révisions	0,00		0,00	0,00	0,00	0,00
Provisions pour garanties d'emprunt	0,00		0,00	0,00	0,00	0,00
Autres provisions pour risques	0,00		0,00	0,00	0,00	0,00
Dépréciations (3)	0,00		0,00	0,00	0,00	0,00
- des immobilisations	0,00		0,00	0,00	0,00	0,00
- des stocks et encours	0,00		0,00	0,00	0,00	0,00
- des comptes de tiers	0,00		0,00	0,00	0,00	0,00
- des comptes financiers	0,00		0,00	0,00	0,00	0,00
Total des provisions semi-budgétaires	8 000,00		558 542,22	566 542,22	545 000,00	21 542,22
PROVISIONS BUDGETAIRES (2)						
Provisions pour risques et charges (3)	0,00		0,00	0,00	0,00	0,00
Provisions pour litiges	0,00		0,00	0,00	0,00	0,00
Provisions pour pertes de change	0,00		0,00	0,00	0,00	0,00
Provisions pour gros entretiens ou grandes révisions	0,00		0,00	0,00	0,00	0,00
Provisions pour garanties d'emprunt	0,00		0,00	0,00	0,00	0,00
Autres provisions pour risques	0,00		0,00	0,00	0,00	0,00
Dépréciations (3)	0,00		0,00	0,00	0,00	0,00
- des immobilisations	0,00		0,00	0,00	0,00	0,00
- des stocks et encours	0,00		0,00	0,00	0,00	0,00

Envoyé en préfecture le 05/03/2026
 Reçu en préfecture le 05/03/2026
 Publié le 05/03/2026
 ID : 060-216004101-20260302-DEL_020326_N04-DE



Nature de la provision	Montant de la provision de l'exercice (1) A	Date de constitution de la provision	Montant des provisions constituées au 01/01/N B	Montant total des provisions constituées C = A + B	D	E = C - D
- des comptes de tiers	0,00		0,00	0,00	0,00	0,00
- des comptes financiers	0,00		0,00	0,00	0,00	0,00
Total des provisions budgétaires	0,00		0,00	0,00	0,00	0,00
TOTAL PROVISIONS	8 000,00		558 542,22	566 542,22	545 000,00	21 542,22

(1) Provision nouvelle ou abondement d'une provision déjà constituée.

(2) A renseigner selon que la collectivité applique le régime des provisions semi-budgétaires ou budgétaires, conformément aux dispositions législatives et réglementaires afférentes.

(3) Indiquer l'objet de la provision (exemples : provision pour litiges au titre du procès, provisions pour dépréciation des immobilisations de l'équipement).

IV – ANNEXES

ANNEXES PATRIMONIALES – ENGAGEMENTS HORS BILAN

ETAT SYNTHETIQUE DES ENGAGEMENTS DONNES

Article		Dettes en capital à l'origine	Dettes en capital au 01/01/N	Annuité à verser au cours de l'exercice
8015	Emprunts garantis (1)	3 090 209,49	1 828 212,85	
8016	Contrats de crédit-bail (2)	0,00	0,00	0,00
8017	Subvention à verser en annuité (3)	0,00	0,00	0,00
8018	Autres engagements donnés			
	Marchés de partenariat (4)		0,00	0,00
	Au profit d'organismes publics (3)	0,00	0,00	0,00
	Au profit d'organismes privés (3)	0,00	0,00	0,00
	Dans le cadre d'une délégation de service public (3)	0,00	0,00	0,00
	Engagements liés à des opérations d'urbanisme et d'aménagement (3)	0,00	0,00	0,00

(1) A compléter depuis l'état des emprunts garantis.

(2) A compléter depuis l'état des contrats de crédit-bail.

(3) A compléter depuis l'état des autres engagements donnés.

(4) A compléter depuis l'état des marchés de partenariat.

IV – ANNEXES

ANNEXES PATRIMONIALES – ENGAGEMENTS HORS BILAN

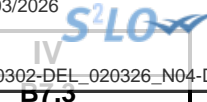

ETAT DES EMPRUNTS GARANTIS

Désignation du bénéficiaire	Année de mobilisation et profil d'amortissement de l'emprunt (1)		Objet de l'emprunt garanti	Organisme prêteur ou chef de file	Montant initial	Capital restant dû au 01/01/N	Durée résiduelle	Périodicité des remboursements (2)	Taux initial			Taux à la date de vote du budget (6)			Catégorie d'emprunt (7)	Indices ou devises pouvant modifier l'emprunt	Annuité garantie au cours de l'exercice	
	Année	Profil							Taux (3)	Index (4)	Taux actuariel (5)	Taux (3)	Index (4)	Niveau de taux			En intérêts (8)	En capital
Total des emprunts contractés par des collectivités ou des EP (hors logements sociaux)					0,00	0,00										0,00	0,00	
Total des emprunts autres que ceux contractés par des collectivités ou des EP (hors logements sociaux)					0,00	0,00										0,00	0,00	
Total des emprunts contractés pour des opérations de logement social					3 090 209,49	1 828 212,85										57 074,79	92 741,33	
S.A.P.I Habitat	2007	P	J.JAURES Construction 12 Logements	CDC CAISSE DEPOTS CONSIGNATION	640 582,00	438 573,73	21,00	A	V	3,750	V	3,300	A-1	euros	14 472,93	13 880,09		
S.A.P.I Habitat	2007	P	J.JAURES Construction 1 Logement	CDC CAISSE DEPOTS CONSIGNATION	120 854,00	78 067,20	21,00	A	V	2,750	V	2,400	A-1	euros	1 873,61	2 666,17		
S.A.P.I Habitat	2007	P	J.JAURES 13 LOGEMENTS 178,RUE J.JAURES	CDC CAISSE DEPOTS CONSIGNATION	138 539,00	108 347,12	31,00	A	V	3,750	V	3,300	A-1	euros	3 575,45	1 957,81		
SA HLM du Beauvaisis	2000	P	R. TRIN 11 LOGEMENTS LOCATIFS	CREDIT FONCIER DE FRANCE	593 156,98	34 451,70	0,00	T	F	5,000	F	5,000	A-1	euros	864,60	34 451,70		
SA HLM du Beauvaisis	2008	P	R.Trin 10 Logements Réaménagt CM 06/10/08	CDC CAISSE DEPOTS CONSIGNATION	344 074,15	204 392,36	14,00	S	V	4,480	V	3,300	A-1	euros	6 602,95	10 749,96		

Envoyé en préfecture le 05/03/2026
 Reçu en préfecture le 05/03/2026
 Publié le 05/03/2026
 ID : 060-216004101-20260302-DEL_020326_N04-DE



Désignation du bénéficiaire	Année de mobilisation et profil d'amortissement de l'emprunt (1)		Objet de l'emprunt garanti	Organisme prêteur ou chef de file	Montant initial	Capital restant dû au 01/01/N	Durée résiduelle	Périodicité des remboursements (2)	Taux initial			Taux à la date de vote du budget (6)			Catégorie d'emprunt (7)	devises pouvant modifier l'emprunt	l'exercice	
	Année	Profil							Taux (3)	Index (4)	Taux actuariel (5)	Taux (3)	Index (4)	Niveau de taux			En intérêts (8)	En capital
SA HLM du Beauvaisis	2014	P	Libération 27 logements Réaménagement CM 06/10/08	CDC CAISSE DEPOTS CONSIGNATION	734 019,90	600 755,74	22,00	A	V		1,950	V		3,600	A-1	euros	21 627,21	13 236,87
SA HLM du Beauvaisis	2008	P	Rue Voltaire 3 logements Réaménagement CM 06/10/08	CDC CAISSE DEPOTS CONSIGNATION	162 934,82	114 960,51	24,00	A	V		4,680	V		3,300	A-1	euros	3 793,70	2 448,61
SA HLM du Beauvaisis	2004	P	Construction 6 logements Rue Voltaire	CAISSE EPARGNE PICARDIE	356 048,64	248 664,49	3,00	T	F		1,750	F		1,750	A-1	euros	4 264,34	13 350,12
TOTAL GENERAL					3 090 209,49	1 828 212,85											57 074,79	92 741,33

- (1) Indiquer C pour amortissement constant, P pour amortissement progressif, F pour in fine, X pour autres (à préciser).
- (2) Indiquer la périodicité des remboursements A : annuelle ; B : bimestrielle ; T : trimestrielle ; X : autre.
- (3) Type de taux d'intérêt : F : fixe ; V : variable simple ; C : complexe ; R : préfixé (c'est-à-dire un taux variable qui n'est pas seulement défini comme la simple addition d'un taux usuel de référence et d'une marge exprimée en point de pourcentage).
- (4) Indiquer le type d'index (ex. EURIBOR 3 mois ...).
- (5) Taux annuel, tous frais compris.
- (6) Taux hors opération de couverture. Pour les emprunts à taux variable, indiquer le niveau à la date de vote du budget.
- (7) Catégorie d'emprunt hors opération de couverture. Exemple A-1 (cf. la classification des emprunts suivant la typologie de la circulaire IOCB1015077C du 25 juin 2010 sur les produits financiers offerts aux collectivités territoriales).
- (8) Il s'agit des intérêts dus au titre du contrat initial et comptabilisés à l'article 66111 « Intérêts réglés à l'échéance » (intérêts décaissés).

IV – ANNEXES**ANNEXES PATRIMONIALES – ENGAGEMENTS HORS BILAN****CALCUL DU RATIO D'ENDETTEMENT RELATIF AUX GARANTIES D'EMPRUNT**

Calcul du ratio (1)	Valeur en euros	
Total des annuités déjà garanties à échoir dans l'exercice (2)	A	149 816,12
Total des premières annuités entières des nouvelles garanties de l'exercice (2)	B	0,00
Annuité nette de la dette de l'exercice (3)	C	731 500,58
Provisions pour garanties d'emprunts	D	0,00
Total des annuités d'emprunts garantis de l'exercice	I = A + B + C - D	881 316,70
Recettes réelles de fonctionnement	II	26 054 459,79
Part des garanties d'emprunt accordées au titre de l'exercice en % (4)	I / II	3,38

(1) Ratio défini aux articles L. 4253-1 ou L. 3231-4 ou L. 2252-1 du CGCT, conformément aux dispositions législatives applicables à la collectivité.

(2) Hors opérations visées par l'article L. 4253-2 ou L. 3231-4-1 ou L. 2252-2 du CGCT, conformément aux dispositions législatives applicables à la collectivité.

(3) Cf. définition de l'article D. 1511-30 du CGCT.

(4) Les garanties d'emprunt accordées au titre d'un exercice ne doivent pas représenter plus de 50 % des recettes réelles de fonctionnement de ce même exercice.

IV – ANNEXES

ANNEXES PATRIMONIALES – SUBVENTIONS VERSEES

SUBVENTIONS VERSEES DANS LE CADRE DU VOTE DU BUDGET

Article (1)	Subventions (2)	Objet (3)	Nom de l'organisme	Nature juridique de l'organisme	Montant de la subvention
INVESTISSEMENT (total)					0,00
FONCTIONNEMENT (total)					1 038 050,00
657363	641	Subvention fonctionnement	CENTRE COMMUNAL ACTION SOCIALE	Autre personne de droit privé	50 000,00
65748	111	Subvention fonctionnement	SOUVENIR DU PORTUGAL	Association	500,00
65748	12	Subvention fonctionnement	HORTICULTURE ET TEMPERANCE	Association	600,00
65748	137	Subvention fonctionnement	BATTANT SERVICE SOLIDARITE	Association	5 800,00
65748	158	Subvention fonctionnement	TENNIS CLUB DE MONTATAIRE	Association	16 600,00
65748	166	Subvention fonctionnement	ADVASUM	Association	450,00
65748	176	Subvention fonctionnement	MEMOIRE OUVRIERE ET INDUSTRIELLE	Association	150,00
65748	182	Subvention fonctionnement	LA FAIENCERIE DE CREIL	Association	30 000,00
65748	19	Subvention fonctionnement	JADE	Association	356 260,00
65748	196	Subvention fonctionnement	RED STAR VOLLEY	Association	1 900,00
65748	199	Subvention fonctionnement	FRANCE ALZEIHMER OISE	Association	200,00
65748	201	Subvention fonctionnement	MONTABAD	Association	750,00
65748	220	Subvention fonctionnement	PLURIEL	Association	3 000,00
65748	23	Subvention fonctionnement	DON DU SANG BENEVOLE DE CREIL ET	Association	250,00
65748	24	Subvention fonctionnement	UNAPEI	Association	300,00
65748	26	Subvention fonctionnement	MOUVEMENT VIE LIBRE	Association	400,00
65748	274	Subvention fonctionnement	JADE INSERT	Association	40 000,00
65748	28	Subvention fonctionnement	SAUVETEURS DE L OISE	Association	2 500,00
65748	288	Subvention fonctionnement	BOXING CLUB AGGLOMERATION CREILLOISE	Association	3 650,00
65748	4	Subvention fonctionnement	AMEM	Association	338 000,00
65748	407	Subvention fonctionnement	LA PALANQUEE	Association	1 000,00
65748	41	Subvention fonctionnement	FEMMES SOLIDAIRES	Association	2 000,00
65748	487	Subvention fonctionnement	AMIS DU CHATEAU DE MONTATAIRE	Association	200,00
65748	496	Subvention fonctionnement	RONIN FIGHT TEAM	Association	8 200,00
65748	518	Subvention fonctionnement	EFA COMITE JUMELAGE	Association	20 000,00
65748	580	Subvention fonctionnement	JUMELAGE MONTATAIRE DHEISHEH	Association	10 000,00
65748	583	Subvention fonctionnement	LES JOYEUX GODILLOTS	Association	500,00
65748	584	Subvention fonctionnement	DANSE ET EXPRESSIONS CORPORELLES	Association	3 150,00

Article (1)	Subventions (2)	Objet (3)	Nom de l'organisme	Nature juridique de l'organisme	Montant de la subvention
65748	61	Subvention fonctionnement	ATHLÉTISME MAC	Association	4 300,00
65748	615	Subvention fonctionnement	SUD OISE ESCALADE	Association	1 000,00
65748	627	Subvention fonctionnement	SECOURS POPULAIRE FRANÇAIS MONTATAIRE	Association	3 500,00
65748	63	Subvention fonctionnement	BILLARD CLUB	Association	900,00
65748	633	Subvention fonctionnement	VIDEO TRAVELLING	Association	700,00
65748	634	Subvention fonctionnement	MONS AD THERAM	Association	400,00
65748	635	Subvention fonctionnement	UNRPA	Association	1 600,00
65748	640	Subvention fonctionnement	UNION SPORTIVE DE MONTATAIRE	Association	1 500,00
65748	66	Subvention fonctionnement	AQUATIC CLUB INTERCOMMUNAL	Association	3 200,00
65748	696	Subvention fonctionnement	FCPE LYCEE MALRAUX	Association	500,00
65748	698	Subvention fonctionnement	LES RESTOS DU COEUR	Association	500,00
65748	70	Subvention fonctionnement	CANOE KAYAK CLUB DU THERAIN	Association	3 650,00
65748	703	Subvention fonctionnement	STANDART FOOTBALL CLUB	Association	50 100,00
65748	706	Subvention fonctionnement	LSR LOISIRS SOLIDARITE RETRAITES	Association	500,00
65748	710	Subvention fonctionnement	GALLIC BROTHERS	Association	400,00
65748	711	Subvention fonctionnement	PROMOTION ANIMATION MARCHÉS MONT	Association	1 400,00
65748	712	Subvention fonctionnement	LES MARTINS-PÊCHEURS	Association	1 400,00
65748	714	Subvention fonctionnement	BAIKA CHATS	Association	2 000,00
65748	715	Subvention fonctionnement	VELO OISE	Association	500,00
65748	716	Subvention fonctionnement	CARNAVAL DES POSSIBLES DE L OISE	Association	500,00
65748	718	Subvention fonctionnement	MAME GAMOU	Association	1 500,00
65748	719	Subvention fonctionnement	UNION LOCALE ANCIENS COMBATTANTS	Association	350,00
65748	72	Subvention fonctionnement	GYMNASTIQUE ESPÉRANCE	Association	18 500,00
65748	721	Subvention fonctionnement	ANACR	Association	100,00
65748	722	Subvention fonctionnement	FNACA	Association	250,00
65748	725	Subvention fonctionnement	SOS MEDITERRANEE FRANCE	Association	1 500,00
65748	736	Subvention fonctionnement	MONTATAIRE BASKET BALL MBB	Association	27 700,00
65748	737	Subvention fonctionnement	SECOURS CATHOLIQUE	Association	300,00
65748	738	Subvention fonctionnement	CONSEIL LOCAL FCPE UNION LOCALE MONTAT	Association	300,00
65748	739	Subvention fonctionnement	FCPE COLLEGE ANATOLE FRANCE	Association	500,00
65748	740	Subvention fonctionnement	FUNAMBULES	Association	500,00
65748	741	Subvention fonctionnement	SUD OISE SPORTS ET HANDICAPS	Association	500,00
65748	742	Subvention fonctionnement	AMICALE DIABÉTIQUE DE L'OISE	Association	300,00

Envoyé en préfecture le 05/03/2026
 Reçu en préfecture le 05/03/2026
 Publié le 05/03/2026
 ID : 060-216004101-20260302-DEL_020326_N04-DE
 Montant de la subvention : 5104

Article (1)	Subventions (2)	Objet (3)	Nom de l'organisme	Nature juridique de l'organisme	Montant de la subvention
65748	743	Subvention fonctionnement	DÉVELOPPEMENT SOINS PALLIATIFS O	Association	1 000,00
65748	744	Subvention fonctionnement	AFM CONTRE LA MYOPATHIE	Association	200,00
65748	745	Subvention fonctionnement	UNION LOCALE C.L.C.V	Association	300,00
65748	746	Subvention fonctionnement	APF FRANCE HANDICAP	Association	700,00
65748	747	Subvention fonctionnement	LYCEE ANDRE MALRAUX AGENT COMPTA	Association	1 000,00
65748	78	Subvention fonctionnement	HALTÉRO-MUSCULATION	Association	1 050,00
65748	82	Subvention fonctionnement	MYCOLOGIQUE	Association	350,00
65748	85	Subvention fonctionnement	PHOTO CLUB	Association	1 500,00
65748	87	Subvention fonctionnement	HARMONIE MUNICIPALE	Association	4 740,00

(1) Indiquer l'article d'imputation de la subvention.
 (2) Dénomination ou numéro éventuel de la subvention.
 (3) Objet pour lequel est versée la subvention.

IV – ANNEXES

ANNEXES PATRIMONIALES – ETAT DU PERSONNEL AU 01/01/N

IV

B9

B9 – ETAT DU PERSONNEL AU 01/01/N

GRADES OU EMPLOIS (1)	CATEGORIES (2)	EMPLOIS BUDGETAIRES (3)			EFFECTIFS POURVUS SUR EMPLOIS BUDGETAIRES EN ETPT (4)		
		EMPLOIS PERMANENTS À TEMPS COMPLET	EMPLOIS PERMANENTS À TEMPS NON COMPLET	TOTAL	AGENTS TITULAIRES	AGENTS NON TITULAIRES	TOTAL
EMPLOIS FONCTIONNELS (a)		3,00	0,00	3,00	3,00	0,00	3,00
Directeur général des services	A	1,00	0,00	1,00	1,00	0,00	1,00
Directeur général adjoint des services	A	1,00	0,00	1,00	1,00	0,00	1,00
Directeur général des services techniques	A	1,00	0,00	1,00	1,00	0,00	1,00
Directeur départemental - SDIS		0,00	0,00	0,00	0,00	0,00	0,00
Directeur départemental adjoint - SDIS		0,00	0,00	0,00	0,00	0,00	0,00
Emplois créés au titre de l'article L. 412-5 du CGFP et du décret n° 2022-48 du 21 janvier 2022		0,00	0,00	0,00	0,00	0,00	0,00
FILIERE ADMINISTRATIVE (b)		74,00	2,40	76,40	56,70	11,50	68,20
Adjoint administratif	C	13,00	2,40	15,40	13,60	0,00	13,60
Adjoint administratif prin 1ère classe	C	11,00	0,00	11,00	9,60	0,00	9,60
Adjoint administratif prin 2ème classe	C	7,00	0,00	7,00	6,00	0,00	6,00
Attaché	A	7,00	0,00	7,00	7,00	0,00	7,00
Attaché principal	A	3,00	0,00	3,00	2,90	0,00	2,90
Chargée communication multimédias	A	1,00	0,00	1,00	0,00	1,00	1,00
Chargée de mission droit des sols et foncier	A	1,00	0,00	1,00	0,00	1,00	1,00
Chargée des relations publiques	B	1,00	0,00	1,00	0,00	1,00	1,00
Contrôleuse de gestion et technicienne paie	B	1,00	0,00	1,00	0,00	1,00	1,00
Coordonnateur culturel	A	1,00	0,00	1,00	0,00	1,00	1,00
Directeur du cabinet du maire	A	1,00	0,00	1,00	0,00	0,00	0,00
Directrice cohésion sociale et develpt territorial	A	1,00	0,00	1,00	0,00	1,00	1,00
Directrice communication	A	1,00	0,00	1,00	0,00	0,90	0,90
Directrice du centre social	A	1,00	0,00	1,00	0,00	0,80	0,80
Graphiste maquetiste chargée communication	A	1,00	0,00	1,00	0,00	1,00	1,00
Responsable achats et marchés publics	A	1,00	0,00	1,00	0,00	1,00	1,00

Envoyé en préfecture le 05/03/2026
 Reçu en préfecture le 05/03/2026
 Publié le 05/03/2026
 ID : 060-216004101-20260302-DEL_020326_N04-DE



Responsable du service Foncier Urba	A	1,00	0,00	1,00	0,00		
Responsable service politique de la Ville	A	1,00	0,00	1,00	0,00		
Rédacteur	B	8,00	0,00	8,00	6,60		
Rédacteur principal 1ère classe	B	5,00	0,00	5,00	5,00	0,00	5,00
Rédacteur principal 2ème classe	B	7,00	0,00	7,00	6,00	0,00	6,00
FILIERE TECHNIQUE (c)		117,00	30,80	147,80	129,80	10,10	139,90
Adjoint tech principal 1ère classe	C	47,00	8,25	55,25	55,25	0,00	55,25
Adjoint tech principal 2ème classe	C	19,00	4,95	23,95	23,85	0,00	23,85
Adjoint technique	C	17,00	14,50	31,50	25,70	0,00	25,70
Agent de nettoyage des locaux	C	0,00	0,80	0,80	0,00	0,80	0,80
Agent maîtrise	C	4,00	0,00	4,00	4,00	0,00	4,00
Agent maîtrise principal	C	12,00	0,00	12,00	12,00	0,00	12,00
Agent restauration polyvalent	C	0,00	2,30	2,30	0,00	2,30	2,30
Directeur adjoint bâtiment	B	1,00	0,00	1,00	0,00	1,00	1,00
Déssinateur	B	1,00	0,00	1,00	0,00	1,00	1,00
Ilôtier	C	1,00	0,00	1,00	0,00	1,00	1,00
Ingénieur	A	1,00	0,00	1,00	0,00	0,00	0,00
Ingénieur principal	A	2,00	0,00	2,00	2,00	0,00	2,00
Responsable service voirie	B	1,00	0,00	1,00	0,00	1,00	1,00
Technicien	B	1,00	0,00	1,00	1,00	0,00	1,00
Technicien administrateur réseau et sécurité	B	1,00	0,00	1,00	0,00	1,00	1,00
Technicien principal 1ère classe	B	2,00	0,00	2,00	2,00	0,00	2,00
Technicien principal 2ème classe	B	5,00	0,00	5,00	4,00	0,00	4,00
Technicien réseau	B	1,00	0,00	1,00	0,00	1,00	1,00
Technicienne environnement	B	1,00	0,00	1,00	0,00	1,00	1,00
FILIERE SOCIALE (d)		14,00	0,80	14,80	13,40	1,00	14,40
ASEM principal 1ère classe	C	7,00	0,00	7,00	7,00	0,00	7,00
ASEM principal 2ème classe	C	1,00	0,80	1,80	1,80	0,00	1,80
Assistant socio-éducatif	A	1,00	0,00	1,00	1,00	0,00	1,00
Educateur jeunes enfants	A	3,00	0,00	3,00	2,60	0,00	2,60
Educatrice jeunes enfants classe exceptionnelle	A	1,00	0,00	1,00	1,00	0,00	1,00
Responsable action sociale et logement	A	1,00	0,00	1,00	0,00	1,00	1,00
FILIERE MEDICO-SOCIALE (e)		8,00	0,00	8,00	4,90	0,00	4,90
Auxiliaire puériculture classe normale	B	3,00	0,00	3,00	1,00	0,00	1,00
Auxiliaire puériculture classe supérieure	B	3,00	0,00	3,00	2,00	0,00	2,00
Puéricultrice	A	1,00	0,00	1,00	0,90	0,00	0,90
Puéricultrice hors classe	A	1,00	0,00	1,00	1,00	0,00	1,00
FILIERE MEDICO-TECHNIQUE (f)		0,00	0,00	0,00	0,00	0,00	0,00
FILIERE SPORTIVE (g)		4,00	0,00	4,00	4,00	0,00	4,00
Educateur APS principal 1ère classe	B	4,00	0,00	4,00	4,00	0,00	4,00
FILIERE CULTURELLE (h)		6,00	0,00	6,00	4,80	1,00	5,80
Adjoint patrimoine	C	1,00	0,00	1,00	1,00	0,00	1,00
Adjoint patrimoine principal 1ère classe	C	2,00	0,00	2,00	1,80	0,00	1,80

COMMUNE DE MONTATAIRE - PRINCIPAL VILLE DE MONTATAIRE - BP - 2026

Envoyé en préfecture le 05/03/2026
 Reçu en préfecture le 05/03/2026
 Publié le 05/03/2026
 ID : 060-216004101-20260302-DEL_020326_N04-DE



Agent du patrimoine	C	1,00	0,00	1,00	0,00			
Assistant conservation patrimoine et bibliothèque	B	2,00	0,00	2,00	2,00			
FILIERE ANIMATION (i)		41,00	14,77	55,77	40,90	12,11	53,01	
ATSEM	C	0,00	0,80	0,80	0,00	0,80	0,80	
Adjoint animation	C	18,00	2,66	20,66	19,00	0,00	19,00	
Adjoint animation principal 1ère classe	C	8,00	1,20	9,20	9,00	0,00	9,00	
Adjoint animation principal 2ème classe	C	8,00	0,80	8,80	8,40	0,00	8,40	
Agent de la pause méridienne	C	0,00	8,51	8,51	0,00	8,51	8,51	
Animateur	B	2,00	0,00	2,00	2,00	0,00	2,00	
Animateur enfance	C	2,00	0,00	2,00	0,00	2,00	2,00	
Animateur principal 2ème classe	B	3,00	0,00	3,00	2,50	0,00	2,50	
Gardien remplaçant Ramm	C	0,00	0,80	0,80	0,00	0,80	0,80	
FILIERE POLICE (j)		1,00	0,00	1,00	1,00	0,00	1,00	
Gardien-brigadier	C	1,00	0,00	1,00	1,00	0,00	1,00	
FILIERE SAPEURS-POMPIERS (k)		0,00	0,00	0,00	0,00	0,00	0,00	
EMPLOIS NON CITES (l) (5)		0,00	0,00	0,00	0,00	0,00	0,00	
TOTAL GENERAL (b + c + d + e + f + g + h + i + j + k + l)		265,00	48,77	313,77	255,50	35,71	291,21	

(1) Les grades ou emplois sont désignés conformément aux cadres d'emploi applicables à la fonction publique territoriale. Les emplois fonctionnels sont également comptabilisés dans leur filière d'origine.

(2) Catégories : A, B ou C.

(3) Emplois budgétaires créés par l'assemblée délibérante. Les emplois permanents à temps complet sont comptabilisés pour une unité, les emplois à temps non complet sont comptabilisés à hauteur de la quotité de travail prévue par la délibération créant l'emploi.

(4) Equivalent temps plein annuel travaillé (ETPT). Le décompte est proportionnel à l'activité des agents, mesurée par leur quotité de temps de travail et par leur période d'activité sur l'année : ETPT = Effectifs physiques * quotité de temps de travail * période d'activité dans l'année

Exemple : un agent à temps plein (quotité de travail = 100 %) présent toute l'année correspond à 1 ETPT ; un agent à temps partiel, à 80 % (quotité de travail = 80 %) présent toute l'année correspond à 0,8 ETPT ; un agent à temps partiel, à 80 % (quotité de travail = 80 %) présent la moitié de l'année (ex : CDD de 6 mois, recrutement à mi-année) correspond à 0,4 ETPT (0,8 * 6 / 12).

(5) Emplois dont les missions ne correspondent pas à un cadre d'emploi existant.



IV – ANNEXES	IV
ANNEXES PATRIMONIALES – ETAT DU PERSONNEL AU 01/01/N	B9

B9 – ETAT DU PERSONNEL AU 01/01/N (suite)

AGENTS NON TITULAIRES EN FONCTION AU 01/01/N	CATEGORIES (1)	SECTEUR (2)	REMUNERATION (3)		CONTRAT	
			Indice (8)	Euros	Fondement du contrat (4)	Nature du contrat (5)
Agents occupant un emploi permanent (6)				0,00		
ATSEM	C	ANIM	366,00	0,00	332-14	CDD Contrat à durée déterminée
Agent de la pause méridienne	C	ANIM	366,00	0,00	332-8-5°	CDD Contrat à durée déterminée
Agent de la pause méridienne	C	ANIM	366,00	0,00	332-8-5°	CDD Contrat à durée déterminée
Agent de la pause méridienne	C	ANIM	366,00	0,00	332-8-5°	CDD Contrat à durée déterminée
Agent de la pause méridienne	C	ANIM	366,00	0,00	332-8-5°	CDD Contrat à durée déterminée
Agent de la pause méridienne	C	ANIM	366,00	0,00	332-8-5°	CDD Contrat à durée déterminée
Agent de la pause méridienne	C	ANIM	366,00	0,00	332-8-5°	CDD Contrat à durée déterminée
Agent de la pause méridienne	C	ANIM	366,00	0,00	332-8-5°	CDD Contrat à durée déterminée
Agent de la pause méridienne	C	ANIM	366,00	0,00	332-8-5°	CDD Contrat à durée déterminée
Agent de la pause méridienne	C	ANIM	366,00	0,00	332-8-5°	CDD Contrat à durée déterminée
Agent de la pause méridienne	C	ANIM	366,00	0,00	332-8-5°	CDD Contrat à durée déterminée
Agent de la pause méridienne	C	ANIM	366,00	0,00	332-8-5°	CDD Contrat à durée déterminée
Agent de la pause méridienne	C	ANIM	366,00	0,00	332-8-5°	CDD Contrat à durée déterminée
Agent de la pause méridienne	C	ANIM	366,00	0,00	332-8-5°	CDD Contrat à durée déterminée



AGENTS NON TITULAIRES EN FONCTION AU 01/01/N	CATEGORIES (1)	SECTEUR (2)	REMUNERATION (3)		Fondement du contrat	
			Indice (8)	Euros		
Agent de la pause méridienne	C	ANIM	366,00	0,00	332-8-5°	CDD Contrat à durée déterminée
Agent de la pause méridienne	C	ANIM	366,00	0,00	332-8-5°	CDD Contrat à durée déterminée
Agent de la pause méridienne	C	ANIM	366,00	0,00	332-8-5°	CDD Contrat à durée déterminée
Agent de la pause méridienne	C	ANIM	366,00	0,00	332-8-5°	CDD Contrat à durée déterminée
Agent de la pause méridienne	C	ANIM	366,00	0,00	332-8-5°	CDD Contrat à durée déterminée
Agent de la pause méridienne	C	ANIM	366,00	0,00	332-8-5°	CDD Contrat à durée déterminée
Agent de la pause méridienne	C	ANIM	366,00	0,00	332-8-5°	CDD Contrat à durée déterminée
Agent de la pause méridienne	C	ANIM	366,00	0,00	332-8-5°	CDD Contrat à durée déterminée
Agent de la pause méridienne	C	ANIM	366,00	0,00	332-8-5°	CDD Contrat à durée déterminée
Agent de la pause méridienne	C	ANIM	366,00	0,00	332-8-5°	CDD Contrat à durée déterminée
Agent de la pause méridienne	C	ANIM	366,00	0,00	332-8-5°	CDD Contrat à durée déterminée
Agent de la pause méridienne	C	ANIM	366,00	0,00	332-8-5°	CDD Contrat à durée déterminée
Agent de la pause méridienne	C	ANIM	366,00	0,00	332-8-5°	CDD Contrat à durée déterminée
Agent de la pause méridienne	C	ANIM	366,00	0,00	332-8-5°	CDD Contrat à durée déterminée
Agent de la pause méridienne	C	ANIM	366,00	0,00	332-8-5°	CDD Contrat à durée déterminée
Agent de la pause méridienne	C	ANIM	366,00	0,00	332-8-5°	CDD Contrat à durée déterminée
Agent de la pause méridienne	C	ANIM	366,00	0,00	332-13	CDD Contrat à durée déterminée
Agent de la pause méridienne	C	ANIM	366,00	0,00	332-10	CDI Contrat à durée indéterminée
Agent de la pause méridienne	C	ANIM	366,00	0,00	332-10	CDI Contrat à durée indéterminée
Agent de la pause méridienne	C	ANIM	367,00	0,00	332-10	CDI Contrat à durée indéterminée
Agent de la pause méridienne	C	ANIM	367,00	0,00	332-10	CDI Contrat à durée indéterminée



AGENTS NON TITULAIRES EN FONCTION AU 01/01/N	CATEGORIES (1)	SECTEUR (2)	REMUNERATION (3)		Fondement du contrat	
			Indice (8)	Euros		
Agent de la pause méridienne	C	ANIM	367,00	0,00	332-10	CDI Contrat à durée indéterminée
Agent de la pause méridienne	C	ANIM	367,00	0,00	332-10	CDI Contrat à durée indéterminée
Agent de la pause méridienne	C	ANIM	372,00	0,00	332-10	CDI Contrat à durée indéterminée
Agent de nettoyage des locaux	C	TECH	367,00	0,00	332-10	CDI Contrat à durée indéterminée
Agent du patrimoine	C	CULT	369,00	0,00	332-14	CDD Contrat à durée déterminée
Agent restauration polyvalent	C	TECH	366,00	0,00	332-14	CDD Contrat à durée déterminée
Agent restauration polyvalent	C	TECH	366,00	0,00	332-14	CDD Contrat à durée déterminée
Agent restauration polyvalent	C	TECH	366,00	0,00	332-14	CDD Contrat à durée déterminée
Agent restauration polyvalent	C	TECH	366,00	0,00	332-13	CDD Contrat à durée déterminée
Animateur enfance	C	ANIM	366,00	0,00	332-14	CDD Contrat à durée déterminée
Animateur enfance	C	ANIM	369,00	0,00	332-10	CDI Contrat à durée indéterminée
Chargée communication multimédias	A	ADM	415,00	0,00	332-8-2°	CDD Contrat à durée déterminée
Chargée de mission droit des sols et foncier	A	ADM	435,00	0,00	332-10	CDD Contrat à durée déterminée
Chargée des relations publiques	B	ADM	386,00	0,00	332-14	CDD Contrat à durée déterminée
Contrôleuse de gestion et technicienne paie	B	ADM	366,00	0,00	332-14	CDD Contrat à durée déterminée
Coordonnateur culturel	A	ADM	510,00	0,00	332-8-2°	CDI Contrat à durée indéterminée
Directeur adjoint bâtiment	B	TECH	489,00	0,00	332-14	CDD Contrat à durée déterminée
Directeur du cabinet du maire	A	ADM	532,00	0,00	333-1_333-10	CDD Contrat à durée déterminée
Directrice cohésion sociale et dévelpt territorial	A	ADM	610,00	0,00	332-10	CDI Contrat à durée indéterminée
Directrice communication	A	ADM	678,00	0,00	332-10	CDI Contrat à durée indéterminée
Directrice du centre social	A	ADM	415,00	0,00	332-8-2°	CDD Contrat à durée déterminée
Déssinateur	B	TECH	373,00	0,00	332-14	CDD Contrat à durée déterminée
Gardien remplaçant Ramm	C	ANIM	366,00	0,00	332-8-5°	CDD Contrat à durée déterminée



AGENTS NON TITULAIRES EN FONCTION AU 01/01/N	CATEGORIES (1)	SECTEUR (2)	REMUNERATION (3)		Fondement du contrat	
			Indice (8)	Euros		
Gardien remplaçant Ramm	C	ANIM	368,00	0,00	332-10	CDI Contrat à durée indéterminée
Graphiste maquetiste chargée communication	A	ADM	395,00	0,00	332-8-2°	CDD Contrat à durée déterminée
Ilôtier	C	TECH	370,00	0,00	332-10	CDI Contrat à durée indéterminée
Responsable achats et marchés publics	A	ADM	410,00	0,00	332-10	CDI Contrat à durée indéterminée
Responsable action sociale et logement	A	S	420,00	0,00	332-10	CDI Contrat à durée indéterminée
Responsable du service Foncier Urba	A	ADM	435,00	0,00	332-8-2°	CDD Contrat à durée déterminée
Responsable service politique de la Ville	A	ADM	435,00	0,00	332-8-2°	CDD Contrat à durée déterminée
Responsable service voirie	B	TECH	420,00	0,00	332-8-2°	CDD Contrat à durée déterminée
Technicien administrateur réseau et sécurité	B	TECH	386,00	0,00	332-8-2°	CDD Contrat à durée déterminée
Technicien réseau	B	TECH	376,00	0,00	332-14	CDD Contrat à durée déterminée
Technicienne environnement	B	TECH	375,00	0,00	332-8-2°	CDI Contrat à durée indéterminée
Agents occupant un emploi non permanent (7)				28 457,41		
Agent de crèche	C	ANIM	366,00	0,00	332-13	CDD Contrat à durée déterminée
Agent de crèche	C	TECH	366,00	0,00	332-13	CDD Contrat à durée déterminée
Agent de la pause méridienne	C	ANIM	366,00	0,00	332-8-5°	CDD Contrat à durée déterminée
Agent de la pause méridienne	C	ANIM	366,00	0,00	332-8-5°	CDD Contrat à durée déterminée
Agent de la pause méridienne	C	ANIM	366,00	0,00	332-8-5°	CDD Contrat à durée déterminée
Agent de nettoyage des locaux	C	TECH	365,00	0,00	332-13	CDD Contrat à durée déterminée
Agent de nettoyage des locaux	C	TECH	366,00	0,00	332-13	CDD Contrat à durée déterminée
Agent de nettoyage des locaux	C	TECH	366,00	0,00	332-13	CDD Contrat à durée déterminée
Agent de nettoyage des locaux	C	TECH	366,00	0,00	332-13	CDD Contrat à durée déterminée
Agent de nettoyage des locaux	C	ANIM	366,00	0,00	332-13	CDD Contrat à durée déterminée
Agent polyvalent accompagnateur transport	C	ANIM	366,00	0,00	332-13	CDD Contrat à durée déterminée



AGENTS NON TITULAIRES EN FONCTION AU 01/01/N	CATEGORIES (1)	SECTEUR (2)	REMUNERATION (3)		Fondement du contrat	
			Indice (8)	Euros		
Agent polyvalent du bâtiment	C	ANIM	366,00	0,00	332-13	CDD Contrat à durée déterminée
Animatrice référente famille	C	ANIM	366,00	0,00	332-13	CDD Contrat à durée déterminée
Chargé conservation et valorisation des archives	C	CULT	374,00	0,00	332-13	CDD Contrat à durée déterminée
Contrat apprentissage	C	TECH	0,00	8 969,28	A	A Contrat apprentissage
Contrat apprentissage	C	TECH	0,00	11 229,84	A	A Contrat apprentissage
Contrat apprentissage	C	TECH	0,00	7 146,24	A	A Contrat apprentissage
Contrat apprentissage	C	ANIM	0,00	1 112,05	A	A Contrat apprentissage
Médiateur	C	ANIM	366,00	0,00	332-13	CDD Contrat à durée déterminée
TOTAL GENERAL				28 457,41		

(1) CATEGORIES: A, B et C.

(2) SECTEUR ADM : Administratif.
 TECH : Technique.
 URB : Urbanisme (dont aménagement urbain).
 S : Social.
 MS : Médico-social.
 MT : Médico-technique.
 SP : Sportif.
 CULT : Culturel.
 ANIM : Animation.
 POL : Police.
 POMP : Sapeurs-pompiers.
 X : Emplois non cités.

(3) REMUNERATION : Référence à un indice brut (indiquer le niveau de l'indice brut) de la fonction publique ou en euros annuels bruts (indiquer l'ensemble des éléments de la rémunération brute annuelle).

(4) CONTRAT : Motif du contrat (code général de la fonction publique - CGFP) :
 332-23-1° : Accroissement temporaire d'activité pour une durée maximale de douze mois.
 332-23-2° : Accroissement saisonnier d'activité pour une durée maximale de six mois.
 332-24 : Contrat de projet pour une durée minimale d'un an et une durée maximale fixée par les parties dans la limite de six ans.
 332-13 : Remplacement d'un fonctionnaire autorisé à servir à temps partiel ou indisponible.
 332-14 : Vacances temporaire d'un emploi.
 332-8-1° : Absence de cadre d'emplois de fonctionnaires susceptibles d'assurer les fonctions correspondantes.
 332-8-2° : Justifié par les besoins des services ou la nature des fonctions, sous réserve qu'aucun fonctionnaire territorial n'a pu être recruté dans les conditions prévues par le CGFP.
 332-8-3° : Communes de moins de 1 000 habitants et groupements de communes regroupant moins de 15 000 habitants.
 332-8-4° : Communes nouvelles issues de fusion de communes de moins de 1 000 habitants, pendant trois ans suivant la création, et le cas échéant, jusqu'au premier renouvellement du conseil municipal.
 332-8-5° : Autres collectivités territoriales ou établissements mentionnés à l'article L. 4, pour les emplois dont la quotité de temps de travail est inférieure à 50 %.
 332-8-6° : Emplois des communes (- 2 000 hab.) et des groupements de communes (-10 000 hab.) dont la création ou suppression dépend de la décision d'une autorité.
 327-5 : Contractuel territorial sur emploi permanent - peut être nommé en qualité de fonctionnaire stagiaire par l'autorité territoriale.
 332-10 : Contrat à durée indéterminée en application de l'article L. 332-8 avec un agent contractuel territorial qui justifie d'une durée de services publics de six ans au moins.
 332-11 : Contrat à durée indéterminée lorsque l'agent contractuel territorial concerné remplit avant l'échéance de son contrat les conditions d'ancienneté mentionnées à l'article L. 332-10.
 326_352 : Modalités particulières : recrutement sans concours, parcours d'accès à la fonction publique, personnes en situation de handicap (CGFP art. L326 et L.352).
 343-1_343-3 : Emplois supérieurs de la fonction publique territoriale (emplois fonctionnels de direction).
 333-1_333-10 : Collaborateurs de cabinet.
 333-12 : Collaborateurs de groupes d'élus.
 A : Autres

(5) Indiquer si l'agent contractuel est titulaire d'un contrat à durée déterminée (CDD) ou d'un contrat à durée indéterminée (CDI). Les contrats particuliers devront être labellisés « A / autres » et feront l'objet d'une précision (ex : « contrats aidés »).

(6) Occupent un emploi permanent de la fonction publique territoriale, les agents non titulaires recrutés sur le fondement des articles 332-8, 332-13, 332-14, 326, 352 du CGFP, ainsi que les agents qui sont titulaires d'un contrat à durée indéterminée pris sur le fondement des articles 327-5, 332-10 et 332-11 du CGFP.

(7) Occupent un emploi non permanent de la fonction publique territoriale, les agents non titulaires recrutés sur le fondement des articles 332-23, 332-24, 333-1 à 333-10 et 333-12.

(8) Si un contrat fixe comme référence de rémunération un traitement hors échelle, il convient de mentionner le chevron conformément à l'article 6 décret 85-1148 du 20 octobre 1985.



IV – ANNEXES

ANNEXES PATRIMONIALES

LISTE DES ORGANISMES DANS LESQUELS LA COLLECTIVITE A PRIS UN ENGAGEMENT FINANCIER

B10

LISTE DES ORGANISMES DANS LESQUELS LA COLLECTIVITE A PRIS UN ENGAGEMENT FINANCIER

Les documents financiers et comptables de ces organismes sont mis à la disposition du public à (1).

Toute personne a le droit de demander communication à ses frais.

Nature de l'engagement (2)	Nom de l'organisme	Raison sociale de l'organisme	Nature juridique de l'organisme	Montant de l'engagement
Délégation de service public (3) (4)				
22/05/2023 - Fourrière automobile - Véhicules légers - Opérations préalables	Codra- 5, Rue Gaston de Parseval 60300 Senlis	Société	Etablissement privé - Personne morale	15,20
22/05/2023 - Fourrière automobile - Véhicules légers - Enlèvement	Codra- 5, Rue Gaston de Parseval 60300 Senlis	Société	Etablissement privé - Personne morale	127,65
22/05/2023 - Fourrière automobile - Véhicules légers - Gardiennage/jour	Codra- 5, Rue Gaston de Parseval 60300 Senlis	Société	Etablissement privé - Personne morale	6,75
Détention d'une part du capital				
Garantie ou cautionnement d'un emprunt				
- Garantie emprunt	HLM		Etablissement public	1 203 224,80
- Garantie emprunt	SAPI	SA	Ets privé - Personne morale	624 988,05
Subventions supérieures à 75 000 € ou représentant plus de 50 % du produit figurant au compte de résultat de l'organisme				
- Subvention supérieur à 75.000	AMEM	Association	Ets privé - Personne morale	338 000,00
- Subvention supérieur à 75.000	JADE	Association	Ets privé - Personne morale	356 260,00
- Subvention plus de 50%	COMITE JUMELAGE MONTATAIRE FINTERWALD	Association	Ets privé - Personne morale	20 000,00
- Subvention plus de 50%	FCPE LYCEE A.MALRAUX	Association	Ets privé - Personne morale	500,00
- Subvention plus de 50%	MAMA GAMOU	Association	Ets privé - Personne morale	1 500,00
- Subvention plus de 50%	COMPAGNIE THEATRALE FUNAMBULES	Association	Ets privé - Personne morale	500,00
- Subvention plus de 50%	ULAC UNION LOCALE ANVIENS COMBATTANTS	Association	Ets privé - Personne morale	350,00
- Subvention plus de 50%	PROMOTION ANIMATION MARCHÉ	Association	Ets privé - Personne morale	1 400,00
Autres				

(1) Hôtel de la collectivité et autres lieux publics désignés par la collectivité.

(2) Indiquer la date de la décision (délibérations, contrats ou décisions de l'exécutif).

(3) Préciser la nature de la délégation (concession, affermage, régie intéressée...).

(4) Les délégations pour lesquelles un engagement hors bilan est constaté font l'objet d'une reprise dans l'état relatif aux autres engagements donnés.

IV – ANNEXES**ANNEXES PATRIMONIALES – LISTE DES ORGANISMES DE REGROUPEMENT****LISTE DES ORGANISMES DE REGROUPEMENT AUXQUELS ADHERE LA COLLECTIVITE**

DESIGNATION DES ORGANISMES	Date d'adhésion	Mode de participation (1)	Montant du financement
Syndicats mixtes (article L. 5721-2 du CGCT)			
EPCI			
Syndicat intercommunal pour la piscine de Montataire	11/01/1988	Sans fiscalité propre - Participation	501 500,00
Syndicat intercommunal pour la base de loisirs de St Leu	27/03/1990	Sans fiscalité propre -Participation	341 950,00
ACSO Agglomération Creil Sud Oise	01/01/2017	Fiscalité professionnelle unique	0,00
Autres organismes de regroupement			

(1) Indiquer si le financement est fait par TPZ, TPU, TPU + fiscalité additionnelle ou sans fiscalité propre.

S²LO

IV
Site

IV – ANNEXES

ANNEXES PATRIMONIALES – LISTE DES ETABLISSEMENTS PUBLICS CREES

LISTE DES ETABLISSEMENTS PUBLICS CREES

Catégorie d'établissement (1)	Intitulé / objet de l'établissement	Date de création	Date de délibération	Nature de l'activité (SPIC/SPA)	TVA (oui / non)
-------------------------------	-------------------------------------	------------------	----------------------	---------------------------------	-----------------

(1) Il s'agit de recenser les établissements publics créés par la collectivité pour l'exploitation directe d'un service public relevant de sa compétence.

Pour rappel, la collectivité a l'obligation de constituer une régie si le service concerné est de nature industrielle et commerciale (cf. article L. 1412-1 du CGCT) ou la faculté de constituer une régie si le service concerné est de nature administrative et n'est pas de ceux qui, par leur nature ou par la loi, ne peuvent être assurés que par la collectivité elle-même (cf. article L. 1412-2 du CGCT).

Les régies ainsi créées peuvent, au choix de la collectivité, être dotées :

- soit de la personnalité morale et de l'autonomie financière ;
- soit de la seule autonomie financière.

Cependant, il convient de préciser que seules les régies dotées de la personnalité morale et de l'autonomie financière sont dénommées établissement public et doivent être recensées dans cet état.

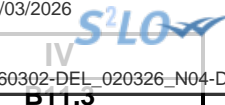

IV – ANNEXES
ANNEXES PATRIMONIALES – LISTE DES SERVICES INDIVIDUALISES DANS UN BUDGET ANNEXE

LISTE DES SERVICES INDIVIDUALISES DANS UN BUDGET ANNEXE

Catégorie de services (1)	Intitulé / objet du service	Date de création	Date de délibération	N° SIRET	Nature de l'activité (SPIC/SPA)	TVA (oui / non)
Lotissement	Lotissement Les Tertres	25/03/2013	25/03/2013	21600410100228	Gestion du lotissement Les Tertres	oui

(1) Exemples de catégories : régie à seule autonomie financière, opérations d'aménagement, service social et médico-social.

IV – ANNEXES

ANNEXES BUDGETAIRES
EQUILIBRE BUDGETAIRE

C1.1

DISPONIBILITE DE RESSOURCES PROPRES PROVENANT DES EXERCICES ANTERIEURS

Solde de la section d'investissement de l'exercice N-1 (1)

	Propositions nouvelles	Vote (2)
Solde d'exécution 001 (A) montant négatif si déficit (D001) montant positif si excédent (R001)	-1 504 715,67	-1 504 715,67
Solde des RAR (B) montant négatif si déficit montant positif si excédent	-547 725,47	-547 725,47
Solde de la section investissement de l'exercice N-1 (Solde I = A + B) Solde positif : excédent de financement Solde négatif : besoin de financement	-2 052 441,14	-2 052 441,14

Disponibilité des ressources propres provenant des exercices antérieurs après financement de la section investissement de l'exercice N-1 (1)

	Propositions nouvelles	Vote (2)
Affectation au 1068 (C)	2 052 441,14	2 052 441,14
Solde de la section investissement de l'exercice N-1 (Solde I) Solde positif : excédent de financement Solde négatif : besoin de financement	-2 052 441,14	-2 052 441,14
Disponibilité de ressources propres des exercices antérieurs (Solde II = C + Solde I) Solde positif : ressources disponibles pour la couverture de l'annuité Solde négatif : absence de ressources propres provenant des exercices antérieurs pour la couverture de l'annuité	0,00	0,00

COUVERTURE DE L'ANNUITE DE LA DETTE PAR LES RESSOURCES PROPRES - PETIT EQUILIBRE

	Propositions nouvelles	Vote
Dépenses de l'exercice à couvrir par des ressources propres (D)(3)	596 000,00	596 000,00
Ressources propres externes et internes de l'exercice (E)(3)	2 578 618,79	2 578 618,79
Couverture de l'annuité de la dette (Solde III = E - D) Solde positif : annuité de la dette couverte Solde négatif : annuité de la dette non couverte par les ressources de l'exercice, vérifier la couverture par les éventuelles ressources disponibles des exercices antérieurs (cf. solde II)	1 982 618,79	1 982 618,79

(1) Eléments à compléter uniquement s'il y a eu reprise des résultats, anticipée ou classique

(2) Cumul des crédits de l'exercice votés ou reportés

(3) Les RAR étant intégrés au calcul des ressources propres provenant des exercices antérieurs, seuls les crédits de l'exercice sont à inscrire. Le détail des crédits est présenté aux états suivants : "Equilibre budgétaire - Dépenses" et "Equilibre budgétaire - Recette"



IV – ANNEXES

ANNEXES BUDGETAIRES
EQUILIBRE BUDGETAIRE – DEPENSES

C1.2

DEPENSES A COUVRIR PAR DES RESSOURCES PROPRES

Art. (1)	Libellé (1)	Propositions nouvelles	Vote (2)
DEPENSES TOTALES A COUVRIR PAR DES RESSOURCES PROPRES = A + B		596 000,00	I 596 000,00
16 Emprunts et dettes assimilées (A)		575 000,00	575 000,00
1631	Emprunts obligataires	0,00	0,00
1641	Emprunts en euros	571 500,00	571 500,00
1643	Emprunts en devises	0,00	0,00
16441	Opérations afférentes à l'emprunt	0,00	0,00
1671	Avances consolidées du Trésor	0,00	0,00
1672	Emprunts sur comptes spéciaux du Trésor	0,00	0,00
1678	Autres emprunts et dettes	0,00	0,00
1681	Autres emprunts	3 500,00	3 500,00
1682	Bons à moyen terme négociables	0,00	0,00
1687	Autres dettes	0,00	0,00
Dépenses et transferts à déduire des ressources propres (B)		21 000,00	21 000,00
10...	<i>Reprise de dotations, fonds divers et réserves</i>		
10...	Reversement de dotations, fonds divers et réserves		
10226	Taxe d'aménagement	1 000,00	1 000,00
139	<i>Subv. invest. transférées cpte résultat</i>	20 000,00	20 000,00

(1) Détailler les chapitres budgétaires par article conformément au plan de comptes.

(2) Crédits de l'exercice votés lors de la séance.

IV – ANNEXES

ANNEXES BUDGETAIRES
EQUILIBRE BUDGETAIRE – RECETTES

C1.3

RESSOURCES PROPRES

Art. (1)	Libellé (1)	Propositions nouvelles	Vote (2)
RECETTES (RESSOURCES PROPRES) = a + b		2 578 618,79	III 2 578 618,79
Ressources propres externes de l'année (a)		840 000,00	840 000,00
10222	FCTVA	820 000,00	820 000,00
10226	Taxe d'aménagement (3)	20 000,00	20 000,00
10227	Versement pour sous densité	0,00	0,00
10228	Autres fonds d'investissement	0,00	0,00
13146	Attributions compensation investissement	0,00	0,00
13156	Attributions compensation investissement	0,00	0,00
13246	Attributions compensation investissement	0,00	0,00
13256	Attributions compensation investissement	0,00	0,00
138	Autres subventions invest. non transf.	0,00	0,00
26...	Participations et créances rattachées		
27...	Autres immobilisations financières		
Ressources propres internes de l'année (b) (4)		1 738 618,79	1 738 618,79
15...	Provisions pour risques et charges		
169	Primes de remboursement des obligations	0,00	0,00
26...	Participations et créances rattachées		
27...	Autres immobilisations financières		
28...	Amortissement des immobilisations		
28041511	Subv. Grpt : Bien mobilier, matériel	4 500,00	4 500,00
28041512	Subv. Grpt : Bâtiments, installations	39 000,00	39 000,00
2805	Licences, logiciels, droits similaires	14 900,00	14 900,00
28121	Plantations d'arbres et d'arbustes	16 500,00	16 500,00
2815731	Matériel roulant	4 400,00	4 400,00
2815738	Autre matériel et outillage de voirie	32 000,00	32 000,00
28158	Autres inst., matériel, outil. techniques	53 500,00	53 500,00
281828	Autres matériels de transport	105 300,00	105 300,00
281831	Matériel informatique scolaire	300,00	300,00
281838	Autre matériel informatique	90 000,00	90 000,00
281841	Matériel de bureau et mobilier scolaire	16 300,00	16 300,00
281848	Autres matériels de bureau et mobiliers	36 000,00	36 000,00
28188	Autres immo. corporelles	137 300,00	137 300,00
29...	Dépréciations des immobilisations		
31...	Matières premières (et fournitures) (5)		
33...	En-cours de production de biens (5)		
35...	Stocks de produits (5)		
39...	Dépréciation des stocks et en-cours		
481...	Charges à rép. sur plusieurs exercices		
49...	Dépréciation des comptes de tiers		
59...	Dépréciation des comptes financiers		
024	Produits des cessions d'immobilisations	70 000,00	70 000,00
021	Virement de la section de fonctionnement	1 118 618,79	1 118 618,79

(1) Les comptes 15, 169, 26, 27, 28, 29, 39, 481, 49 et 59 sont à détailler conformément au plan de comptes.

(2) Crédits de l'exercice votés lors de la séance.



(3) Le compte 10226 peut être utilisé uniquement par les communes et les établissements publics à fiscalité propre.

(4) Les comptes 15, 29, 39, 49 et 59 sont présentés uniquement si la collectivité applique le régime des provisions budgétaires, conformément aux dispositions législatives et réglementaires afférentes.

(5) Les comptes 31, 33 et 35 ne peuvent être utilisés que pour les budgets utilisant la comptabilité de stock. Par conséquent, seuls les budgets retraçant les dépenses et les recettes d'un lotissement ou d'une ZAC peuvent utiliser les comptes susmentionnés.

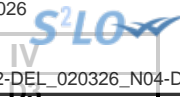

IV – ANNEXES

AUTRES ELEMENTS D'INFORMATION – DECISIONS EN MATIERE DE TAUX DES CONTRIBUTIONS

Libellés	Base notifiée (si connue à la date de vote)	Variation de la base / (N-1) (%)	Taux, coefficient ou forfait appliqués par décision de l'assemblée délibérante (%, unité ou €)	Variation du taux / N-1 (%)	Produit voté par l'assemblée délibérante	Variation du produit / N-1 (%)
Part régionale des ressources						
TICPE (part définie à l'art. 265 du code des douanes)	SP	0,00	0,00	0,00	0,00	0,00
	Gazole	0,00	0,00	0,00	0,00	0,00
TICPE (majoration définie à l'art. 265 A bis du code des douanes)	SP	0,00	0,00	0,00	0,00	0,00
	Gazole	0,00	0,00	0,00	0,00	0,00
Taxe sur les permis de conduire	0,00	0,00	0,00	0,00	0,00	0,00
Taxe sur les certificats d'immatriculation des véhicules	0,00	0,00	0,00	0,00	0,00	0,00
Taxe spéciale de consommation de produits pétroliers (1)	0,00	0,00	0,00	0,00	0,00	0,00
Taxe sur le transport public aérien et maritime (1)	0,00	0,00	0,00	0,00	0,00	0,00
Taxe relative à l'octroi de mer (1)	0,00	0,00	0,00	0,00	0,00	0,00
Droits assimilés au droit d'octroi de mer auxquels sont soumis les rhums et spiritueux (1)	0,00	0,00	0,00	0,00	0,00	0,00
Part départementale des ressources						
Taxe d'aménagement	0,00	0,00	0,00	0,00	0,00	0,00
Taxe de publicité foncière et droit d'enregistrement	0,00	0,00	0,00	0,00	0,00	0,00
Taxe sur la consommation finale d'électricité	0,00	0,00	0,00	0,00	0,00	0,00
Taxe sur les remontées mécaniques des zones de montagne	0,00	0,00	0,00	0,00	0,00	0,00
Part communale des ressources						
TFPB	12 401 386,00	0,68	55,92	0,00	6 934 855,00	0,68
TFPNB	72 350,00	0,80	82,12	0,00	59 413,00	0,80
CFE	0,00	0,00	0,00	0,00	0,00	0,00
Taxe d'habitation sur les résidences secondaires	130 981,00	0,80	8,10	0,00	10 609,00	0,80
TOTAL	12 604 717,00	0,00			7 004 877,00	0,00

(1) Taxes perçues par les collectivités d'Outre-mer.

(2) Détailler les taxes pour lesquelles la collectivité a un pouvoir de modulation.



V – ARRETE ET SIGNATURES

ARRETE ET SIGNATURES

Nombre de membres en exercice : 0

Nombre de membres présents : 0

Nombre de suffrages exprimés : 0

VOTES :

Pour : 0

Contre : 0

Abstentions : 0

Date de convocation :

Présenté par (1),

A , le

Délibéré par l'assemblée (2), réunie en session

A , le

Les membres de l'assemblée délibérante (2),(3).

ADDALA Smael	
BASSET Loïc	
BAUMGARTNER Annie	
BELOUAHCHI Zinndine	
BORDAIS Marie-Charlotte	
BOSINO Jean-Pierre	
BOUKALLIT Karima	
BOYER Patrick	
CANONNE Gilberte	
CHAMBON Marc	
D INCA Pascal	
DAILLY Catherine	
DENAIN Frédéric	
DIALLO Amadou	
GODARD Stéphane	
HAMDANI Ali	
KARIM Moulay-Yassine	
KOCAK Recep	
KORDJANI Abdelkrim	

V – ARRETE ET SIGNATURES**ARRETE ET SIGNATURES**

LAFORET Agnès	
LESCAUX Céline	
LEVERT Valérie	
LOBGEOIS Brigitte	
OUALAOUCH Zoulikha	
PAUFFERT Pascale	
RAZACK Azide	
REZZOUG Sabah	
RIVIERE Jean-Luc	
RUFFAULT Rémy	
SALMONA Marie-Christine	
SAUBAUX Lucie	
TOURE Awa	
VARELA Manuel	

Certifié exécutoire par (1), compte tenu de la transmission en préfecture, le , et de la publication le

A , le

(1) Indiquer « la présidente » ou « le président ».

(2) Indiquer la nature de l'assemblée délibérante : du conseil régional de ..., de la Collectivité territoriale unique de ..., de la métropole de ..., du Conseil syndical de ...

(3) L'ajout des signataires est désormais facultatif.